

(EU) BADEN

1949 - Esposizione filatelica del Sud-Ovest e centenario del francobollo tedesco.



52 * 20 p. autobus postale d'epoca con rimorchietto

Y. 52/52 M. 54/55
€ 16,00 €* 8,00

(AM) BAHAMAS

1970 - Il viaggio, pace tra le nazioni



292 * 3 c. autobus gran turismo

Y. 292/295 M. 308/311
€ 8,50 €* 1,00

1986 - 125° anniversario della città di Nassau



618 * 40 c. autovettura

Y. 617/618 M. 634/635
€ 1,75 €* 1,35

1987 - Turismo alle Bahamas



641 40 c. autocarro
642 40 c. veicolo di servizio
643 40 c. autovetture
644 40 c. autovetture
645 40 c. autovetture

Y. 641/659 M. 653/662
€ 12,50 €*

1988 - Tricentenario dei LLOYD



674 * 40 c. veicoli in sosta

Y. 673/676 M. 682/685
€ 10,50 €* 2,00

1991 - Gli uragani



753 * 55 c. autovetture su strada inondata

Y. 751/754 M. 760/763
€ 12,50 €* 3,50

1995 - 50° anniversario dell'O.N.U.



865 * 55 c. autoblindo Ferret

Y. 864/867 M. 879/882
€ 7,00 €* 1,75

2000 - Villaggi storici di pescatori



1029 * 15 c. autovettura
1030 * 65 c. autovettura

Y. 1029/1032 M. 1036/9
€ 9,00 €* 3,20

2000 - Bahamas Humane Society



1054 * 80 c. furgoncino

Y. 1051/1054 M. 1059/1062
€ 10,00 €* 3,50

2005 - Collegamento marittimo Abaco-Key West



1210 * 25 c. autovettura

Y. 1209/1212 M. 1220/1223
€ 4,00 €* 0,60

2006 - 70° anniversario della radiodiffusione



1240 * 50 c. autovetture
1241 * 65 c. autovettura e giardinetta

Y. 1238/1243 M. 1251/1256
€ 8,00 €* 3,00

2006 - Natale e Nuovo Anno



1264 * 50 c. autovetture

Y. 1262/1267 M. 1275/1280
€ 8,00 €* 1,30

2008 - Centenario della RBC -Royal Bank of Canada



1325 * 65 c. autoveicoli
1326 * 70 c. vettura

Y. 1322/1326 M. 1326/1330
€ 6,00 €* 3,70

2014 - Cinquantenario del turismo



1514 * 50 c. autovetture

Y. 1512/1515 M. 1515/1518
€ 6,30 €*

(AS) BAHRAIN

1964 - Serie ordinaria



138 * 1 r. autovetture
139 * 2 r. autovetture

Y. 131/141 M. 138/148
€ 60,00 €* 15,20

1966 - Serie ordinaria



146 * 30 fi. camionetta
147 * 40 fi. camionetta
148 * 50 fi. furgone e autocarri
149 * 75 fi. furgone e autocarri
153 * 1 d. autovetture

Y. 142/153 M. 149/160
€ 50,50 €* 21,85

1966 - Fiera industriale e commerciale



154 10 fi. autocarro con semirimorchio
155 20 fi. " "
156 40 fi. " "
157 200 fi. " "

Y. 154/157 M. 161/164
€ 12,50 €

1973 - Festa nazionale



197 * 30 fi. furgoncini
199 * 120 fi. autovettura
200 * 150 fi. furgoncini

Y. 197/200 M. 204/207

€ 16,00 €*

1974 - Giornata della circolazione



205 30 fi. semaforo e mani guantate di vigile
206 60 fi. semaforo e mani guantate di vigile

Y. 205/206 M. 212/213

€ 14,00 €*

1986 -Apertura della strada Bahrain-Arabia Saudita



350 15 fi. tratto della strada Bahrain-Arabia Saudita
351 50 fi. tratto della strada Bahrain-Arabia Saudita
352 100 fi. veicoli su viadotto

Y. 350/352 M. 370/372

€ 4,80 €*

1992 - 60° anniversario dell'aeroporto internazionale di Bahrain



457 50 fi. vetture, furgoni e autobus
458 80 fi. " "
459 150 fi. " "
460 200 fi. " "

Y. 457/460 M. 479/482

€ 5,00 €*

1997 - Inaugurazione del ponte autostradale "Cheikh Isa Ben Salman - FOGLIETTO



626 80 fi. ponte autostradale
627 200 fi. ponte autostradale
628 250 fi. ponte autostradale
10 BF 500 fi. ponte autostradale

Y. 626/628 - 10 BF M. 650/652 - 10 BL

€ 10,50 €*

2004 - Gran Premio del Bahrain di Formula 1



759 100 fi. progetto di auto di Formula 1
760 150 fi. progetto di auto di Formula 1
761 200 fi. progetto di auto di Formula 1
762 250 fi. progetto di auto di Formula 1
763 500 fi. torre di controllo del circuito
emessi uniti in un foglietto

Y. 759/763 M. 793/797

€ 10,00 €*

2012 - 80 anni di estrazioni petrolifere



858 * 150 fi. autovettura

Y. 857/860 M. 894/897

€ 5,60 €*

2013 - BIA-Bahrain insurances Associazione



879 * 200 f. vettura

Y. 878/880 M. 918/920

€ 4,10 €*

2014 - 10° anniversario del Gran Premio automobilistico del Bahrain



894 100 fi. Michael Schumacher (2004)
895 150 fi. Fernando Alonso (2005, 2006 e 2010)
896 200 fi. Felipe Massa (2007 e 2008)
897 250 fi. Jenson Button (2009)
898 500 fi. Sebastian Vettel (2012 e 2013)

Y. 894/898 M. 931/935

€ 8,40 €*

(AS) BANGLADESH

1980 - Esposizione filatelica internazionale "London 1980" - FOGLIETTO



143 * 10 t. autobus
7 BF 10 t. autobus

Y. 142/143 M. 135/136

€ 4,75 €*

1984 - Serie corrente



201 * 50 p. furgone ad uso postale mobile

Y. 195/204 M. 200/209

€ 11,00 €* 1,30

1990 - SERVIZIO - Porto



38 SR * 4 t. rimorchio su banchina

Y. 37/38 SR M. 414

€ 2,20 €* 1,20

o1993 - Giornata mondiale della Sanità



417 * 6 t. veicolo coinvolto in incidente stradale

Y. 417/418 M. 442/443

€ 4,50 €* 2,00

1994 - Il ponte Jamuna



454 4 t. veicoli sul ponte Jamuna

Y. 454 M. 484

€ 1,00 €*

1995 - Fiera di Dacca



491 B * 6 t. autocarro

Y. 491 A/B M. 520/521

€ 1,20 €* 1,00

1996 - 25° anniversario dell'Indipendenza



544 * 4 t. autobotte ed autocarro

Y. 540/545 M. 569/574

€ 4,50 €* 0,75

1997 - SERVIZIO - Francobollo del 1983 soprastampato SERVIZIO



41 SR 50 p. furgone ad uso postale mobile

Y. 41 SR M. SR 38

€ 0,50 €*

1998 - Il Ponte Bangabandhu



592 * 4 t. segnale stradale e incrocio

593 * 6 t. stazione di ingresso all'autostrada

595 * 10 t. veicoli su viadotto

Y. 592/594 M. 649/652

€ 4,50 €* 2,20

1999 - FOGLIETTO - 125° anniversario dell'U.P.U.



23 BF 20 t. camioncino di Posta Mobile

Y. 23 BF M. 24 BL

€ 5,00 €*

2002 - Ponte dell'amicizia Bangladesh- Regno Unito



701 4 t. autovetture

Y. 701 M. 807

€ 1,50 €*

2002 - Giornata mondiale dell'Habitat



704 4 t. autovetture

Y. 704 M. 808

€ 1,40 €*

2003 - Porto di Chittagong



728A 4 t. rimorchio su banchina

Y. 728A M.

€ 0,90 €*

2004 - Giornata mondiale della salute



737 6 t. strada

Y. 737 M. 832

€ 1,30 €* 2006 - 5° anno di pace e di sviluppo



782 10 t. autovetture su autostrada

Y. 782 M. 878

€ 1,40 €*

2008 - FOGLIETTO-Cooperazione Giapponese.



30 BF 3 t.
7 t. autovetture
10 t.
10 t. viadotto di jamuna

Y. 30 BF M. BL 32

€ 4,00 €*

2009 - FOGLIETTO- Giornata internazionale della Lingua madre.



31 BF 50 t. in cornice veicoli

Y. 31 BF M. BL 33

€ 4,00 €*

(AM) BARBADOS

1967 - 5° anniversario dell'Indipendenza



275 * 25 c. vettura e autocarro

Y. 274/277 M. 266/269

€ 2,10 €* 0,45

1970 - Serie ordinaria



317 * 1 d. vetture in sosta

Y. 304/319 M. 297/312

€ 20,00 €* 1,25

1973 - Anno internazionale del libro



353 * 4 c. autocarro adibito a biblioteca mobile

354 * 15 c. autocarro pubblicitario

355 * 25 c. autovettura

Y. 353/356 M. 345/348

€ 4,30 €*

1976 - 125° anniversario delle poste



420 * 1 d. furgone postale

Y. 417/420 M. 409/412

€ 3,00 €* 1,50

1976 - 10° anniversario dell'Indipendenza



422 * 15 c. vettura

Y. 421/424 M. 413/416

€ 2,50 €* €*

1978 - 350° anniversario della fondazione di Bridgetown



448 * 1 d. autovettura e autocarro

Y. 445/448 M. 437/440

€ 3,00 €* 1,65

1980 - FOGLIETTO - Esposizione filatelica internazionale "London 1980"



20 BF 2 d. in cornice furgone postale

Y. 20 BF M. 18 BL

€ 5,50 €* €*

1985 - FOGLIETTO - 85° anniversario della Regina Madre Elisabetta



14 BF 28 c. in cornice furgone postale

15 BF 50 c. furgone postale e in cornice furgone

Y. 14/15 BF M.502/513

€ 6,00 €* €*

1981 - Anno internazionale degli handicappati



519 * 45 c. furgoncini e passaggio pedonale

Y. 517/520 M. 523/536

€ 5,25 €* 0,75

1983 - Retrospettiva di automobili classiche



580 25 c. Nash 600 - 1941

581 45 c. Dodge - 1938

582 75 c. Ford mod. AA - 1930

583 2,50 d. Dodge IV - 1918

Y. 580/583 M. 587/590

€ 6,50 €* €*

1984 - FOGLIETTO - 19° Congresso dell'U.P.U.



20 BF 2 d. in cornice furgone postale

Y. 20 BF M. 18 BL

€ 5,50 €* €*

1985 - FOGLIETTO - 85° anniversario della Regina Madre Elisabetta



21 BF 2 d. Land Rover

Y. 21 BF M. 19 BL

€ 4,00 €* €*

1985 - 150° anniversario della Polizia



633 * 25 c. vigile urbano su pedana

Y. 633/636 M. 643/646

€ 9,00 €* 2,00

1986 - 75° anniversario dell'elettrificazione delle Barbados



673 10 c. Ford T - 1923

674 25 c. vettura

675 65 c. vetture e autocarri - 1941

676 2 d. camion con cabina elevatrice

Y. 673/676 M. 662/665

€ 4,75 €* €*

1989 - 59° anniversario dell'aviazione commerciale alle Barbados



742 * 75 c. autocarro su campo d'aviazione

743 * 2 d. autoscala per passeggeri

Y. 740/743 M. 713/716

€ 13,00 €* 9,00

1989 - FOGLIETTO - 35° Conferenza parlamentare del Commonwealth



27 BF 1 d. autovetture e furgoncino

Y. 27 BF M. 25 BF

€ 2,50 €* €*

1992 - Trasporti e turismo



844 * 5 c. Mini Moke

845 * 35 c. autobus gran turismo

Y. 844/847 M. 807/810

€ 7,50 €* 1,00

1994 - Propaganda in favore del Turismo



874 * 35 c. autovetture in competizione

Y. 873/877 M. 840/844

€ 9,00 €* 1,25

1997 - Visita del Presidente B.Clinton



960 35 c. ----

961 90 c. ----

emessi in foglietto di più valori e con due vignette senza valore - autovettura

Y. 960/961 M. 918/919

€ 8,00 €*

1997 - 150° anniversario della Biblioteca pubblica



968 * 70 c. autobus adibito a biblioteca pubblica mobile

Y. 966/969 M. 925/928

€ 7,00 €* 1,30

1999 - 125° anniversario dell'U.P.U.



1015 * 45 c. furgone postale EMS

Y. 1014/1017 M. 966/969

€ 8,50 €* 1,00

2000 - Automobili d'epoca



1039 10 c. Bentley MKVI - 1947
1040 30 c. Vanden Plas Princess - 1964
1041 90 c. Austin Atlantic - 1952
1042 3 S. Bentley Speciale - 1950

Y. 1039/1042 M. 993/996

€ 10,00 €*

2001 - 35° anniversario dell'Indipendenza



1062 * 1 S. autovettura

Y. 1060/1063 M. 1016/1019

€ 8,50 €* 2,30

2003 - 175° anniversario della capitale Bridgetown



1096 * 2 d. autovetture

Y. 1093/1096 M. 1053/1056

€ 7,50 €* 3,20

2005 - Cinquantenario della Brigada dei Pompieri delle Barbados



1149 * 10 c. autopompa
1150 * 90 c. autopompa moderna
1151 * 1,15 \$ autopompa e autoscala
1152 * 2,50 \$ autopompa Scania

Y. 1148/1152 M. 1110/1114

€ 6,00 €*

2006 - Centenario del grande magazzino Cave Shepherd



1167 * 1,75 \$ autovetture

Y. 1165/1168 M. 1127/1130

€ 6,00 €* 2,40

2012 - Architetture in Barbados



1250 * 65 c. vettura

1251 * 2,00 \$ vettura

Y. 1249/1252 M. 1217/1220

€ 9,00 €* 4,30

2016 - Cinquantenario dell'indipendenza



1312 * 10 c. autobus

1313 * 65 c. vettura

1315 * 1,50 \$ vettura

Y. 1312/1317 M.

€ 9,90 €* 5,00

(AM) BARBUDA

1981 - Personaggi di Walt Disney

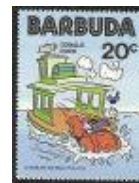

512 * 20 c. auto dei fumetti

Y. 511/619 M. 534/542

€ 34,00 €* 2,50

(AF) BASOUTOLAND

1965 - Elisabetta II e soggetti diversi



92 * 3 1/2 c. strada alla frontiera

93 * 5 c. autovettura

Y. 91/94 M. 91/94

€ 1,50 €* 0,60

(AF) BECHUANALAND

1966 - 25° anniversario del Corpo dei Pionieri reali



149 * 2,50 c. autogeneratore British Haslar

Y. 149/152 M. 185/188

€ 2,30 €* 0,20

(EU) **BELGIO**

1938 - Propaganda per l'esposizione di Liegi



485 * 1 f. autovettura

Y. 484/487 M. 482/485

€ 15,00 €* 2,00

1952 - Pro opera nazionale difesa contro la tubercolosi



906 * 4 f.+2 f. veicoli su diga

Y. 900/907 M. 952/959

€ 72,00 €* 20,00

1953 - A favore della commissione di studi per il turismo



920 * 2 f.+50 c. autovetture

Y. 918/923 M. 482/485

€ 85,00 €* 6,00

1958 - Esposizione universale di Bruxelles



1062 * 20 f. autobus postale

Y. 1052/1062 M. 1100/1109

€ 10,00 €* 2,00

1960 - A favore del Comitato belga per l'U.N.I.C.E.F.



1155 * 2 f.+50 c. furgone

Y. 1153/1158 M. 1212/1217

€ 14,00 €* 1,80

1963 - 19° anniversario della Conferenza dei ministri dei trasporti



1253 6 f. segnale stradale

Y. 1253 M. 1313

€ 0,70 €*

1968 - Edifici antichi e realizzazioni moderne



1469 * 10 f. vetture e camioncino

Y. 1466/1469 M. 1523/1526

€ 2,00 €* 0,80

1969 - Realizzazioni stradali



1514 3 f. tunnel dell'autostrada E3 J.F.Kennedy

1515 6 f. autostrada della Wallonia Loncin-Liegi

Y. 1514/1515 M. 1570/1571

€ 0,80 €*

1971 - 50° Salone dell'auto



1568 2,50 f. vettura stilizzata

Y. 1568 M. 1625

€ 0,30 €*

1971 - 85° anniversario del Touring Club del Belgio



1569 3,50 f. Logo del Touring Club del Belgio

Y. 1569 M. 1626

€ 0,30 €*

1972 - Sicurezza stradale



1617 3,50 f. semaforo e segnali di pericolo

Y. 1617 M. 1671

€ 0,30 €*

1973 - 50° anniversario della "Vlaamse automobilistenbond"



682 5 f. logo e tratto stradale

Y. 1682 M. 1741

€ 0,40 €*

1974 - Pro Croce Rossa del Belgio

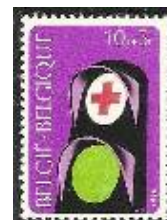

1699 * 10 f.+5 f. segnale di soccorso per incidenti stradali

Y. 1698/1699 M. 1757/1758

€ 1,75 €* 1,00

1976 - 15° Congresso internazionale Road Union



1802 14 f. autocarro

Y. 1802 M. 1859

€ 1,20 €*

1979 - Europa - Le comunicazioni



1925 * 8 f. furgone postale

Y. 1925/1926 M. 1982/1983

€ 4,00 €*

1980 - Filatelia dei giovani



1994 5 f. auto cabriolet in parata

Y. 1994 M. 2046

€ 0,40 €*

1984 - Esportazioni belghe



2116 * 11 f. autobus gran turismo

Y. 2114/2117 M. 2166/2169

€ 3,40 €* 0,85

1986 - 25° festival internazionale della satira



2224 8 f. triangolo per sosta

Y. 2224 M. 2276

€ 0,75 €*

1986 - Antiche auto di fabbricazione belga



2232 9 f.+2 f. Lenoir - 1863

2233 13 f.+3 f. Pipe de Tourisme - 1911

2234 24 f.+6 f. Minerva 22 cv. - 1930

2235 26 f.+6 f. FN 8 cilindri - 1931

y. 2232/2235 M. 2284/2287

€ 7,00 €*

1987 - Filatelia della gioventù



2264 9 f. autovettura cabriolet di fantasia

Y. 2264 M. 2316

€ 2,00 €*

1987 - 50° anniversario della Croce gialla e bianca



2270 9 f.+2 f. tratto stradale

Y. 2270 M. 2322

€ 1,20 €*

1988 - Europa - Trasporti e comunicazioni



2284 * 24 f. stantuffi di motore a scoppio

Y. 2283/2284 M. 2335/2336

€ 6,00 €* 4,50

1988 - Monumenti tipici belgi



290 * 9 f. autovettura

Y. 2288/2292 M. 2340/2344

€ 4,50 €* 0,75

1992 - Filatelia della gioventù



2484 15 f. vetturina di fantasia

Y. 2484 M. 2536

€ 1,60 €*

1995 - Avvenimenti diversi



2586 * 16 f. Logo del Touring Club del Belgio

Y. 2585/2588 M. 2637/2640

€ 4,80 €* 1,20

1996 - Centenario delle Corse automobilistiche a Spà - Vetture da corsa



2648 16 f. Germain 6 cv. - 1900

2649 16 f. Alfa Romeo P2 - 1925

2650 16 f. Mercedes Benz W 154 - 1939

2651 16 f. Ferrari 330 P - 1967

Y. 2648/2651 M. 2703/2706

€ 4,80 €*

1998 - Solidarietà. I cani-guida



2789 17 f.+4 f. semaforo e non vedente

Y. 2789 M. 2842

€ 1,50 €*

1999 - Cinquantenario della NATO



Y. 2809/2013 M. 2861/2865

€ 6,25 €* 1,25

2001 - FOGLIETTO - Belgia 2000



87 BF 150 f. in cornice furgone postale Peugeot

Y. 87 BF M. 81 BL

€ 20,00 €*

2001 - Il 20° secolo



3019 * 17 f. segnale stradale

Y. 3019/3038 M.3074/3093

€ 25,00 €* 1,25

2001 - FOGLIETTO - "Tintin" nel Congo

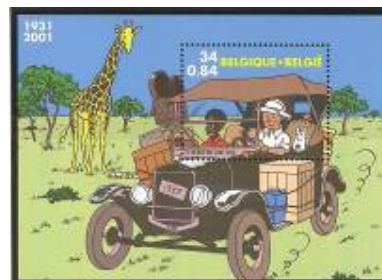

88 BF 34 f. vettura fantasia per safari

Y. 88 BF M. 82 BL

€ 3,50 €*

2002 - Natale Nuovo Anno



3092 * 0,41 € pullmino

Y. 3092/3101 M. 3151/3160

€ 12,50 €* 1,25

2002 - Serie ordinaria. DUOSTAMP Elvis Presley



3138c/n (0,41) * autovettura
 3138c/p (0,41) * autovettura
 3138c/q (0,41) * autovettura

Y. 3138C A/Q M. 3225
 € 1,00 €*

2002 - Serie ordinaria. DUOSTAMP W.Disney



3138d/l 0,49 * autovetturetta

Y. 3138 D/AQ M. 3226
 € 1,00 €*

2002 - Strutture sociali



3143 * 0,49 € autoscala

Y. 3143/3148 M. 3199/3204
 € 8,00 €* 1,50

2003 - "Europalia Italia"



3195 * 0,59 € Cistitalia 202 - Pinin Farina - 1947

Y. 3194/3195 M. 3254/3255
 € 3,50 €* 2,00

2003 - Croce Rossa



3156 * 0,41+ 0,09 € ambulanza
 3157 * 0,41+ 0,09 € ambulanza

Y. 3155/3157 M. 3211/3213
 € 4,50 €*

2004 - DUOSTAMP - Soggetti vari



3261DS * ---- autovettura
 3261DS * ---- autovettura con cartello "Oggi Sposi"

Y. 3261DS M.3277
 € 2,40 €*

2005 - Cinquantenario della partecipazione belga alla guerra di Corea



3380 0,44 € camion militare

Y. 3380 M. 3443
 € 1,40 €*

2005 - FOGLIETTO - Filatelia della gioventù



3335 0,50 € x 5 Michel Vaillant, pilota di una vettura da corsa, in cornice Dodge da gara.

Y. 3335 M. 3398
 € 7,50 €*

2005 - FOGLIETTO - "Belgica 2006" - Filatelia della gioventù.



108 BF 0,44 € x 5 (3356) automobilina da corsa, in cornice automobilina da corsa

Y. 108 BF M. 102 BL
 € 15,00 €*

2006 - FOGLIETTO - "Belgica '06"



115 BF 1,95 € ----in cornice automobilina di Formula 1

Y. 115 BF M. BL 113
 € 15,00 €*

2007 - I viaggi di Tintin



3620 * 0,46 c. vettura di epoca
 3634 * 0,46 c. jeep
 3635 * 0,46 c. fuoristrada
 3637 * 0,46 c. vettura

Y. 3619/3643 M. 3684/3708
 € 35,00 €* 5,60

2008 - Antichi giocattoli



3736 * (0,54 €) vettura da corsa

Y. 3736/3745 M.3801/3810
 € 20,00 €* 2,00

2009 - Aviazione e navigazione spaziale



3895 * (1) autovetture, camioncini e furgoni

Y. 3892/3896 M. 3692/3696
 € 13,00 €* 2,00

2010 - FRAMA- Veicoli postali



75 a FR (1) furgoncino postale 2 CV Citroen
 75 b FR (2) furgoncino postale 2 CV Citroen
 75 c FR (Europa) furgoncino postale 2 CV Citroen
 75 d FR (Mondo) furgoncino postale 2 CV Citroen

Y. 75°/d FR M. 67 FR
 € 12,00 €*

2009 - Il veicolo postale attraverso i tempi



3904 (1)x 2 - Furgone Citroen 2 CV - 1950
 3905 (1)x 2 -Camionetta Bedford - 1961
 3906 (1)x 2 -Camion Renault - 1970
 3907 (1)x 2 -Camionetta Renault - 1981
 3907 (1)x 2 - Furgoncino Citroen - 2009
 in cornice su foglio di francobolli Camioncino Bedford e Furgoncino Citroen 2 CV

Y. 3904/3908 M. 3969/3973
 € 20,00 €*

2010 - Trasporti postali di ieri e di oggi



4037 * (1) autobus postale Ford (1953)
 4039 * (1) camion furgonato postale Bedford (1979)
 4041 * (1) camion furgonato Volvo (2009)
 emessi in foglietto, in cornice autobus Ford e camion furgonato Volvo (2009)

Y. 4037/4041 M.4102/4106
 € 10,00 €*

2010 - FRAMA- "Saint-Mard" Veicoli postali



78 a FR (1) Autobus
 78 b FR (2) Autobus
 78 c FR (Europa) Autobus
 78 d FR (Mondo)

Y. 78 A/D FR M. 70 FR

€ 15,00 €*

2010 - La Fiera di Paese-autoadesivi



4103 * (1) automobili da autoscontro
 4104 * (1) automobila su una giostra

Y. 4096/4105 M. 4161/4170

€ 21,00 €* 4,20

2012 - FOGLIETTO-Europa



143 BF (3 Europa) x 2, in cornice autovettura

Y.143 BF M. BL 166

€ 12,80 €*

2013 - Sicurezza stradale-Concorso di disegno "Go for Zero"



4287 (2) segnale stradale
 4288 (2) vettura e semaforo
 4289 (2) vetture e passaggio pedonale
 4290 (2) strada
 4291 (2) semaforo

Y. 4287/4291 M.171 BL

€ 20,00 €*

2013 - Europa-Veicoli postali



150 BF (3 Europa) Renault Kangoo
 (3 Europa) Renault Master, emessi uniti in foglietto con in cornice giardinette e furgoni postali

Y. 150 BF M. 172 BL

€ 18,20 €*

2013 - Il Fran-palazzo della città di Tournai



4355 * (1) autovetture, in cornice autoveicoli
 * (1) ----in cornice autoveicoli

Y. 4354/4358 M. 4420/4424

€ 23,00 €*

2013 - Museo della guerra



4350 * (1) Jeep Willis

Y. 4349/4351 M. 4415/4417

€ 2,30 €* 6,90

2014 - La Grande Guerra



30 * (2) autovettura corazzata

Y.4426/4430 M.4503/4507

€ 23,00 €*

(AM) **BELIZE**

1977 - 75° anniversario dell'organizzazione Panamericana della sanità-FOGLIETTO



390 * 1 d. autobus adibito a ambulatorio mobile
BF 1 d. autobus adibito a ambulatorio mobile

Y. 389/390 M. 377/378
€ 6,00 €*

1979 - 25° anniversario dell'incoronazione di Elisabetta II



421 * 25 c. fuoristrada

Y. 421/428 M. 409/416
€ 36,50 €* 1,50

1983 - Giornata del Commonwealth



634 * 2 d. autovetture

Y. 631/634 M. 698/701
€ 5,70 €* 3,00

1986 - Passaggio della cometa di Halley



785 * 75 c. autovettura

Y. 782/787 M. 873/878
€ 7,20 €* 1,20

1988 - 125° anniversario della Croce Rossa



902 * 1 d. ambulanza - 1956

Y. 900/903 M. 1010/1013
€ 19,50 €* 5,00

1993 - Personaggi celebri



1003 * 1 d. autovettura d'epoca

Y. 1000/1003 M. 1112/1115

€ 6,00 €* 2,20

1995 - 50° anniversario dell'O.N.U.



1045 * 75 c. autocarro pesante con ribaltabile

Y. 1043/1045 M. 1154/1157

€ 5,50 €* 1,00

1999 - 125° anniversario dell'U.P.U.



1111 * 60 c. autocarro adibito al trasporto postale

Y. 1110/1113 M. 1213/1216

€ 5,00 €* 1,10

2000 - 50° anniversario dell'Indipendenza



1135 * 25 c. autovettura

Y. 1134/1138 M. 1237/1241

€ 5,25 €* 0,50

2006 - FOGLIETTO - Cinquantenario dell'emissione dei francobolli "Europa"



91 BF ----- 75 C. camion postale

Y. 91 BF M. BL 102
€ 13,00 €*

(AF) **BENIN**

1976 - Giornata nazionale della Trasfusione di sangue



378 * 50 f. camioncino

379 * 60 f. ambulanza

Y. 377/379 M. 75/77

€ 2,40 €* 2,05

1978 - 1878 l'Unione Generale delle Poste diventa U.P.U.



435 * 60 f. autovettura postale

Y. 434/436 M. 163/165

€ 3,60 €* 1,20

1980 - 20° anniversario dell'ufficio postale



464 * 60 f. furgone postale

Y. 463/464 M. 197/198

€ 1,10 €* 0,85

1980 - 10° anniversario del Lunokhod 1 - POSTA AEREA



491 90 f. veicolo lunare Lunokhod 1
294 PA 210 f. veicolo lunare Lunokhod 1

Y. 491 - 294 PA M. 223/224

€ 4,00 €*

1980 - Villaggi turistici



510 * 60 f. autovettura

Y. 509/511 M. 230/232

€ 2,50 €* 0,85

1985 - POSTA AEREA - Natale



355 PA 500 f. autovettura e furgoncino

Y. 355 PA M. 426

€ 5,75 €*

1987 - Cento anni dell'automobile



650 150 f. triciclo a vapore De Dion Bouton e

trepardoux - 1887 - autovettura Simca

651 300 f. vettura a petrolio Daimler - 1886 e

autovettura Mercedes

Y. 650/651 M. 454/455

€ 5,25 €*

1989 - 20° anniversario della Comunità elettrica del Benin



675 125 f. autovettura e camioncino

Y. 675 M. 487

€ 1,35 €*

1990 - Centenario delle Poste del Benin



687 150 f. furgoncino postale

Y. 687 M. 497

€ 1,50 €*

1997 - Antiche vetture con schema del motore - FOGLIETTO



750 135 f. Buick - 1905
751 150 f. Ford - 1903
752 200 f. Stanley - 1913
753 270 f. Stoddard-Dayton - 1911
754 300 f. Cadillac - 1934
755 400 f. Cadillac - 1931
36 BF 1000 f. Ford - 1928

Y. 750/755 - 36 BF M. 950/956

€ 14,75 €*

1998 - Vigili del Fuoco - FOGLIETTO



806 * 300 f. Jeep Willys - 1948

807 * 400 f. Chevrolet 6400

44 BF 1000 f. American-La France - Foamitr Corp. 1952

Y. 802/807+44 BF M.1010/1016

€ 9,15 €*

1998 - Auto d'epoca



850 135 f. Bugatti 13 - 1910

851 150 f. Clement - 1903

852 200 f. Stutz Bearcat - 1914

853 270 f. Darracq - 1907

854 300 f. Napier - 1913

855 400 f. Pierce - Arrow - 1911



49 BF 1000 f. Piccolo - 1904

Y.850/855+49 BF

M. 1063/1069+BL 43Y

€ 12,15 €*

2001 - Vigili del fuoco



1332 B * 150 f. autopompa del 1900

1332 C * 750 f. autoscala del 191

1332 D * 750 f. autoscala del 192

1332 E * 750 f. autopompa del 1940

Y M.1332 A/E

€ €* € 100,00 €*

2007 - Lewis Hamilton



650 fr. Lewis Hamilton

650 fr. Lewis Hamilton

650 fr. Auto di F1

650 fr. Lewis Hamilton su auto di F1, in cornice auto di F1

Y. M.

€ €* € €*

2007 - Concorde e Ferrari



- * 650 fr. Ferrari
- * 650 fr. Ferrari
- * 650 fr. Ferrari
- * 650 fr. Ferrari
- * 650 fr. Ferrari
- * 650 fr. Ferrari

Y. M.
 € €* € €*

2008 - In ricordo di Enzo Ferrari



300 f. Enzo Ferrari da giovane
 300 f. Enzo Ferrari
 500 f. Enzo Ferrari
 500 f. Enzo Ferrari, in cornice auto Ferrari

Y. M.
 € €*

2010 - Cinquantanni di Indipendenza



66 BF 250 f. ----
 300 f. ----
 500 f. autostrada e veicoli, in cornice autostrada
 e autovettura
 emessi riuniti in un foglietto

Y. 66 BF M. BL 64

€ 14,50 €*

2015 - Automobili classiche-FOGLIETTI



1200 f. Rolls-Royce Phantom II Continental "Star of India"-1934

1200 f. Duesenberg J232-1930

1200 f. Delahaye T165-1933

emessi uniti in un foglietto con in cornice interno di vettura

1200 f. Rolls-Royce Phantom-1934

1200 f. Duesenberg J232-1930

emessi in piccoli foglietti con in cornice cruscotto

BF. 4000 f. Mercedes-Benz 770K-1936, in cornice prospetto della prima auto di Benz, e ritratto dello stesso.

Y. M.

€ €*

2016 - 100° anniversario della nascita di Ferruccio Lamborghini-FOGLIETTO



600 f. Lamborghini 350 GTV
 600 f. Lamborghini Veneno

1200 f. Ferruccio Lamborghini e Lamborghini Countach
 BF 3000 f. Ferruccio Lamborghini e Lamborghini Miura, in cornice Lamborghini sportiva

Y. M.

€ €*

(AM) BERMUDA

1977 - Centenario dell'adesione delle Bermuda all'U.P.U.



342 * 49 c. furgoncino postale

Y. 338/342 M. 339/343

€ 4,25 €* 1,50

1979 - Centenario della Polizia



376 * 20 c. autovetture

378 * 50 c. autovettura con segnale luminoso

Y. 375/378 M. 374/377

€ 3,50 €* 1,00

1980 - Riunione dei Ministri delle Finanze del Commonwealth



394 * 25 c. autovetture

Y. 392/395 M. 391/394

€ 3,00 €* 0,75

1981 - 25° anniversario del Premio Duca di Edimburgo



405 * 10 c. autovettura

Y. 405/408 M. 404/407

€ 4,80 €* 0,30

1986 - 60° anniversario di S.M. Elisabetta II°



484 * 50 c. autovettura cabriolet da sfilata

Y. 482/486 M. 488/492

€ 8,50 €* 1,35

1994 - Il piacere della crociera



654 * 25 c. Aautovetture

Y. 654/657 M. 643/646

€ 13,00 €* 1,00

1995 - Avvenimenti culturali



693 * 2 d. autobus infiorato

Y. 690/693 M. 679/682

€ 10,00 €* 6,00

1996 - "Capex 96"- Esposizione filatelica internazionale a Toronto



704 * 75 c. primo bus - 1946

705 * 2 d. Early Sightseeing bus - 1947

Y. 702/705 M. 705/708

€ 11,00 €* 8,75

2001 - Pittori



822 * 85 c. autovettura

Y. 820/823 M. 805/808

€ 13,50 €* 4,00

2002 - 50°anniversario del regno di Elisabetta II



826 * 70 c. vettura

Y. 824/827 M. 809/812

€ 7,00 €* 2,50

2008 - Natale e i nuovo Anno



966 * 35 c. vetture

Y. 965/968 M.964/967

€ 5,00 €* 0,90

2009 - 400 anni della colonizzazione inglese di Bermuda



969 * 35 c. vetture

971 * 85 c. vettura

Y. 969/972 M. 968/971

€ 8,50 €* 3,30

2011 - FOGLIETTO-Notte William e Catherine



23 BF 85 c. auto cabriolet

Y. 23 BF M. BL 22

€ 9,80 €*

2012 - Bicentenario dei servizi postali



1036 * 1,10 s. vettura postale del 1960

Y. 1032/1037 M.1039/1044

€ 15,00 €* 4,00

(AS) BHUTAN

1970 - Nuova Sede dell'U.P.U. a Berna



256 3 ch. autocarro

257 10 ch. autocarro

258 20 ch. autocarro

259 2,50 n. autocarro

Y. 256/259 M. 335/338

€ 2,00 €*

1971 - Vetture classiche - tridimensionali - POSTA AEREA



299 2 ch. Mercedes Benz - Germania

300 5 ch. Ford - U.S.A.

301 10 ch. Alfa Romeo - Italia

302 15 ch. Ford - U.S.A.

303 20 ch. Hispano Suiza - Spagna

304 30 ch. Invicta - Gran Bretagna



305 60 ch. Renault Turcat Mery - Francia

306 75 ch. Talleot - gran bretagna

307 85 ch. Mercer - U.S.A.

308 1 nu. Sunbeam - Gran bretagna

309 1,20 nu. Daimler - Austria

310 1,55 nu. Bugatti - italia



311 1,80 nu. Simplex - U.S.A.

312 2 nu. Amilcar - Francia

313 2,50 nu. Bentley - Gran Bretagna

88 PA 4 nu. Morris - gran Bretagna



89 PA 6 nu. Duesenberg - U.S.A.

90 PA 7 nu. Aston Martin - Gran Bretagna

91 PA 9 nu. Packard - U.S.A.

92 PA 10 nu. Rolly Royce - Gran Bretagna

Y. 299/313 - 88/92 PA M. 440/459

€ 27,00 €*

1972 - FOGLIETTO - Giochi della 20° Olimpiade a Monaco



46 BF 8,70 n. --- in cornice autovetture

Y. 46 BF M. 51 BL

€ 5,50 €*

1973 - "Indipex '73"



430 * 25 ch. camionetta postale

Y. 427/432 M. 575/582

€ 2,75 €* 0,30

1974 - Centenario dell'U.P.U. - POSTA AEREA - FOGLIETTO



442 * 25 ch. camionetta postale
135 PA * 1 nu. camionetta postale
61 BF 10 nu. in cornice furgoncino postale

Y. 438/442 - 135 PA - 61 BF M. 592/599 - 66 BL

€ 10,80 €* 7,50

1980 - 100° anniversario della morte di Sir Rowland Hill



541 * 5 n. camionetta postale

Y. 539/542 M. 744/747

€ 6,75 €* 0,80

1984 - Antiche Autovetture - FOGLIETTO



633 50 ch. Riley sprite - 1936
634 1 n. Lanchester - 1919
635 2 n. Itala - 1907
636 4 n. Morris Oxford - 1913



637 5,50 n. Lagonda LG& - 1939
638 6 n. Walseley - 1903
639 8 n. Buick super - 1952
640 20 n. Maybach Zeppelin - 1933



105 BF 25 n. Renault - 1901
106 BF 25 n. Simplex - 1913

Y. 633/640 - 105/106 BF M. 864/873

€ 31,00 €*

1988 - Mezzi di trasporto



797 * 3 n. Tricar "Benz"
798 * 4 n. Volkswagen "Coccinelle"
799 * 6 n. 1^ vettura dei Pompieri - "La France"

Y. 796/799 M. 1060/1069

€ 4,00 €*

1990 - Le meraviglie del mondo di Walt Disney - FOGLIETTO



970 * 25 n. auto scoperta d'epoca
263 BF 25 n. auto cabriolet

Y. 967/970 - 263 BF M. 1380/1393

€ 14,00 €* 13,50

1992 - 30° anniversario del Servizio Postale



1023 * 1 n. giardinetta postale

1025 * 5 n. Jeep postale

Y. 1023/1025 M. 1475/1477

€ 1,50 €* 1,00

1997 - 50° anniversario dell'UNESCO

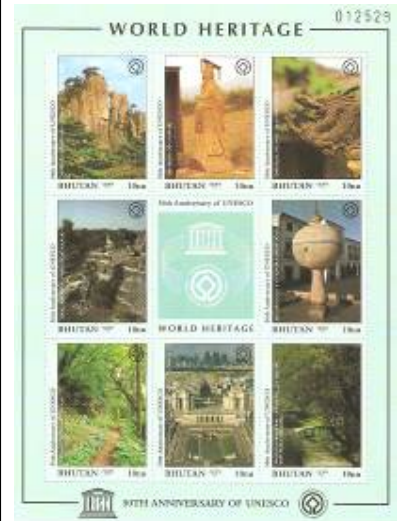
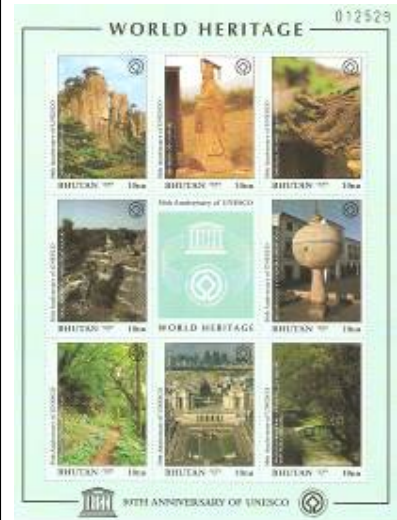

1199 * 10 n. autovetture e autobus
1202 * 15 n. giardinetta
1204 * 15 n. autovetture
1206 * 15 n. autovetture
1207 * 15 n. autovetture

Y. 1193/1208 M. 1703/1718

€ 24,25 €*

1998 - FOGLIETTO - Omaggio a Madre Teresa di Calcutta



365 BF 25 n.....
25 n.....

in cornice autocarro militare trainante la salma

Y. 365 BF M. BL 380
€ 6,00 €*

2010 - Giornata mondiale della Sanità



1851 * 10 n. vetture
1854 * 10 n. vetture

Y. 1850/1855 M. BL 490
€ 4,20 €*

(EU) BIELORUSSIA

1994 -50° anniversario della liberazione



58 * 500 r. autocarro lancia-razzi Organo di Stalin
60 * 500 r. autocarri militari

Y. 58/60 M. 58/60
€ 4,50 €*

1996 - Centenario dell'installazione telefonica a Minsk



184 2.000 r. veicoli

Y. 184 M. 197
€ 1,00 €*

1996 - FOGLIETTO - Giochi olimpici d'estate ad Atlanta



9 BF 5.000 r. - in cornice veicoli su autostrada

Y. 9 BF M. 9 BL

€ 2,00 €*

1998 - Camion - FOGLIETTO



244 2.000 r. MAZ - 503 b del 1968
245 3.000 r. MAZ - 5549 del 1977
246 4.400 r. MAZ - 5551 del 1985
247 7.500 r. MAZ - 5516 del 1994
19 BF stessi valori della serie e Logo della MAZ

Y. 243/247 - 19 BF M. 254/258

€ 6,00 €*

1998 - Veicoli dei lavori pubblici bielorusi - FOGLIETTO



269 1500 r. Bela 3 - 7821 - Ruspa
270 3200 r. Bela 3 - 75131 - Dumper
271 3800 r. Bela 3 - 75303 - Dumper
272 5300 r. Bela 3 - 75483 - Dumper
273 8600 r. Bela 3 - 7555 - Dumper
20 BF stessi valori della serie e in cornice autocarro con cassone ribaltabile

Y. 269/273 - 20 BF M. 273/277
€ 5,00 €*

1999 - FOGLIETTO - Veicoli pesanti civili e militari e tre vignette senza valore raffiguranti la marca dei veicoli.



294 10000 r. camion con cabina elevatrice
295 15000 r. veicolo militare per lancio di missili
296 30000 r. camion trasportante struttura metallica
297 30000 r. veicolo blindato con radar
21 BF 50000 r. veicolo militare trasportante un missile
150000 r. camion trasportante una pala caricatrice
il foglietto comprende i valori 294/297 e tre vignette senza valore con il Logo della fabbrica Volat, camion articolato pesante militare trasportante un missile

Y. 21 BF M. 303/308

€ 8,50 €*

1999 - Camion MAZ



320 51000 r. MAZ - 6430 - cassonato
321 86000 r. MAZ - 4370 - furgonato

Y. 320/321 M. 336/337

€ 1,20 €*

2002 - Sport per giovani



423 * 90 r. Kart

Y. 423/424 M. 457/458

€ 1,00 €* 0,30

2009 - 20° anniversario del ritiro delle truppe sovietiche dall'Afghanistan



668 400 r. autoblindo

Y. 668 M. 756

€ 0,50 €*

2009 - Edificio del Comitato Esecutivo dello Stato



669 50 0 r. autovetture

Y. 669 M. 757

€ 0,60 €*

2011 - Capitali della Bielorussia e dell'Armenia



738 * (H) veicoli
 Y. 738/739 M. 859/860
 € 2,00 €*
 2013 - FOGLIETTO-Veicoli postali



BF 97 (H) x 2 Peugeot giardinetta postale
 (P) x 2 Camion Maz 437143-340, in appendice
 furgone Gaz 322130 e Camion Gaz 3309

Y. BF 97 M.100 BL
 € 9,00 €*
 2015 - Trasporti-Mezzi da cantiere



885 * (M) trattore MAZ-6440PA
 886 * (M) autocarro MZKT-600100
 887 * (M) dumper BELA-75710
 889 * (M) pala meccanica AMKODOR-2422

Y. 885/889 M. 4538/4542
 € 8,30M €*
 2016 - Europa



940 * (H) furgoncino postale
 Y. 940/941 M.
 € 4,80 €* 2,40

(EU) BOEMIA - MORAVIA

1939-40 - Tiglio e paesaggi vari



31 * 2 k. autovettura ed autobus
 32 * 2,50 k. autovettura ed autobus
 33 * 3 k. autovetture

Y. 20/37 M. 20/37
 € 6,00 €* 0,60

1940-41 - Tiglio e paesaggi



58 * 8 k. camioncino
 Y. 41/60 M. 55/61
 € 6,00 €* 0,30

(AM) BOLIVIA

1948 - Gran Premio automobilistico dell'America del Sud- POSTA AEREA



297 5 b. tracciato del Gran Premio di Bolivia e
 Logo dell'Automobil Club di Bolivia
 101 PA 10 b. tracciato del Gran Premio di Bolivia e
 Logo dell'Automobil Club di Bolivia

Y. 297 - 101 PA M. 430/431
 € 10,00 €*

1951 - 4° centenario della fondazione di La Paz - POSTA AEREA



311 * 40 c. autovettura
 313 * 1 b. autovetture
 119 PA * 40 c. autovettura
 121 PA * 1 b. autovetture

Y. 309/316 - 117/126 PA M. 458/477
 € 11,25 €* 1,35

1966 - POSTA AEREA - 25° anniversario dell'Automobil Club boliviano



248 PA 2,80 p. 25° anniversario
 Y. 248 PA M. 719
 € 3,75 €*

1973 - POSTA AEREA - Sviluppo in Bolivia



308 PA * 1,40 p. viadotto dell'autostrada IY4

Y. 308/309 PA M. 852/857
 € 6,00 €* 2,00

1980 - Riunione dei Ministri dei trasporti d'Argentina, di Bolivia e del Perù a Salta



599 2 p. tracciato dell'autostrada congiungente
 l'Argentina alla Bolivia ed al Perù

Y. 599 M. 968
 € 1,00 €*
 1982 - Anno mondiale delle comunicazioni



621 26 p. veicoli in sosta

Y. 621 M. 986
 € 1,50 €*
 1984 - Sicurezza stradale



647 80 p. autovettura
 648 120 p. ambulanza

Y. 647/648 M. 1017/1018
 € 2,50 €*

1986 - 25° anniversario della Banca interamericana di sviluppo



672 400000 p. viadotto "ing. A.Subieta" della
 autostrada Quillacollo-Confital

Y. 672 M. 1046
 € 1,05 €*

1987 - FOGLIETTO - 75° anniversario di Wernher von Braun



164 BL 1 b. 1 B. ----su francobollo da 26 \$ autovettura

Y. M. 164 BL
€ €* € 70,00 €*

1988 - FOGLIETTO - Esposizione filatelica



172 BL 2 b. --- in cornice autovettura d'epoca

Y. M. 172 BL
€ €* € 36,00 €*

1988 - Il Ministero dei Trasporti e della Comunicazioni



721 2 b. Ministero dei Trasporti

Y. 721 M. 1091
€ 4,00 €*

1988 - 50° anniversario dell'Automobil Club boliviano



723 1,50 b. vettura da Rallye e Logo dell'Automobil Club di Bolivia

Y. 723 M. 1093
€ 3,00 €*

1988 - FOGLIETTO - Giochi olimpici a Barcellona



174 BL 0,40 b. ---in cornice autobus, autocarro e vetture

Y. M. 174 BL
€ €* € 20,00 €*

1988 - FOGLIETTO - Gioche della 24° Olimpiade a Seul



175 BL 2,80 b. ---- in cornice autovettura

Y. M. 175 BL

€ €* € 32,00 €*

1991 - 56° anniversario della pace della "guerra del Chaco"



774 60 c. tracciato dell'autostrada "Eroi del Chaco"

Y. 774 M. 1144

€ 1,00 €*

1991 - Gran Premio automobilistico "Presidente Jaime Paz Zamora"



780 50 c. auto da Rallye e tracciato del Gran Premio Taxija-Cobija - 1991

Y. 780 M. 1150

€ 1,00 €*

1992 - Palazzo del Governo a Sucre



791 50 c. autovetture

Y. 791 M. 1167

€ 1,00 €*

1994 - "America-UPAEP"



882 * 1 b. furgone postale EMS

Y. 882/883 M. 1254/1255

€ 6,00 €* 1,00

1995 - Cinquantenario del decreto dell'abolizione del Mitanage

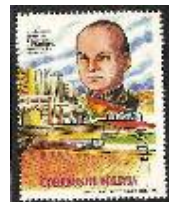

907 A * 1,90 b. autocarro

Y. 907 A/B M. 1295/1296

€ 4,50 €* 1,75

1995 - FOGLIETTO - Esposizione filatelica



219 BL 5 b. auto da Rallye. Logo dell'Automobil Club di Bolivia - in cornice ritratto di Ayrton Senna e auto da corsa Honda-RenaulFormula 1

Y. M. 219 BL
€ €* € 10,00 €*

1999 - Cinquantenario della Convenzione di Ginevra - Croce Rossa.



1003 5 b. autocarro della Croce Rossa

Y. 1003 M. 1394

€ 4,50 €*

2000 - Corsa ciclistica



1050 * 5 b. autovettura

Y. 1048/1051 M. 1439/1442

€ 13,50 €* 4,00

2002 - Incontro del Presidente boliviano con il Presidente peruviano



1119 * 3 b. autoveicoli

Y. 1118/1119 M. 1506/1507

€ 4,25 €* 3,50

2006 - Croce rossa boliviana

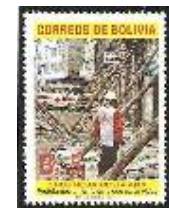

1214 5 b. ambulanza

Y. 1214 M. 1628

€ 2,50 €*

2006 - 100° della fondazione di Puerto Bahia



1229 * 1,00 b. autoveicoli

1232 * 3,99 b. autoveicolo

Y. 1229/1235 M. 1646/1652

€ 10,50 €* 1,70

2007 - 36° forum dei Lions Clubs d'America latina



1263 6,00 b. autovetture

Y. 1263 M. 1677

€ 2,50 €*

2010 - Bicentenario dell'Armata boliviana



1393 * 3,50 b. scraper

Y. 1393/1394 M. 1813/1814

€ 7,50 €* 1,90

2011 - 75° anniversario del petrolio boliviano



1435 * 0,50 b. autocarro

Y. 1435/1436 M. 1861/1862

€ 4,90 €* 4,50

2013 - Natale



1529 * 0,50 b. autocarri

Y. 1529/1530 M. 1951/1952

€ 0,30 €* 5,30

2014 - 35° Rallye Dakar



1539 10 b. Logo del Rallye

1540 20 b. Logo del Rallye

Y. 1539/1540 M. 1961/1962

€ 16,50 €*

2014 - Rallye Dakar



1558 7,50 b. Logo del Rallye

Y. 1558 M. 1980

€ 4,80 €*

(AF) BOPHUTHATSWANA

1978 - Sicurezza stradale



25 4 c. scheletro umano e volante
26 10 c. incidente stradale
27 15 c. strisce pedonali e autovettura
28 20 c. autovettura e segnale di stop

Y. 25/28 M. 25/28

€ 9,00 €*

1980 - Turismo "Sun city"



64 * 10 c. auto elettrica su campo di golf

Y. 64/67 M. 64/67

€ 2,25 €* 0,30

1985 - Fabbrica di selleria per auto



139 12 c. fabbricazione di poltrone d'auto

Y. 139 M. 139

€ 0,50 €*

1985 - L'industria



153 * 6 c. fabbricazione di pezzi di ricambi d'auto

Y. 148/164 M. 148/164

€ 12,50 €* 0,20

1986 - Progetto Temisano



175 * 25 c. motore di autocarro

176 * 30 c. autocarro

Y. 173/176 M. 173/176

€ 1,50 €*

1986 - BOP Airways



179 * 25 c. auto in sosta all'aeroporto

Y. 177/180 M. 177/180

€ 2,50 €* 0,75

1987 - Centro d'insegnamento Tecnico



190 16 c. auto

191 20 c. auto

192 25 c. auto

193 30 c. auto

Y. 190/193 M. 190/193

€ 2,00 €*

1988 - Parchi nazionale-FOGLIETTO



205 * 50 c. camionetta per safari

3 BF 50 c. camionetta per safari

Y. 202/205-BF 3 M. 202/205 -3 BL

€ 7,50 €*

1990 - Industria automobilistica



243 21 c. costruzione di chassis di pullman

244 21 c. montaggio di motore allo chassis

245 21 c. costruzione della carrozzeria

246 21 c. finitura di un pullman

247 21 c. pullman finiti per la vendita

Y. 243/247 M. 243/247

€ 5,00 €*

1992 - L'industria-nuova emissione



153a * 6 c. fabbricazione di ricambi d'auto

Y. 151a/153° M. 148/164

€ 0,30 €*

1992 - Complesso alberghiero "la città del Sole"



287 * 35 c. Auto in sosta di fronte al Palazzo di Porta Cochere

Y. 285/289 M. 285/289

€ 3,00 €* 0,60

(EU) **BOSNIA-ERZEGOVINA**

1906 - Paesaggi



41 * 50 h. autocarro postale d'epoca

Y. 29/44 M. 29/44

€ 225,00 €* 20,00

1910 - 80° anniversario dell'Imperatore d'Austria
Francesco Giuseppe



57 * 50 h. autocarro postale d'epoca

Y. 45/60 M. 45/60

€ 190,00 €* 17,00

BOSNIA - ERZEGOVINA

1995 - Uffici Postali



154 * 35 d. autobus e vetture

155 * 50 d. autobus e vetture

Y. 151/157 M. 13/19

€ 7,00 €* 1,50

1996 - Centenario della Posta-automobile



194 120 d. autocarro postale d'epoca

Y. 194 M. 60

€ 2,00 €*

2001 - Vedute cittadine



343 * 0,35 m. autovettura

Y. 340/344 M. 217/221

€ 4,00 €* 0,40

2001 - Scuderia Ferrari



345 0,40 m. Ferrari 625 F1 - 1954

346 0,60 m. Ferrari 312 B - 1970

347 1,30 m. Ferrari 312 T3 - 1978

348 1,70 m. Ferrari 126 C3 - 1983

Y. 345/348 M. 237/240

€ 6,00 €*

2001 - Allattamento



355 1,10 m. segnale stradale con biberon

Y. 355 M. 247

€ 2,00 €*

2004 - Vedute di città



462 * 0,10 m. autovettura

Y. 462/465 M. 376/379

€ 2,50 €* 0,20

2005 - La Posta e i suoi servizi



477 * 0,10 m. furgoncino postale

Y. 477/480 M. 400/403

€ 1,80 €* 0,20

2006 - Automobili



510 0,50 m. Mercedes Benz 500K Cabriolet B -1935

511 0,50 m. Dodge D11 Graber Cabriolet -1939

512 1,00 m. Mercedes Benz SS Schwarzer - 1929

513 2,00 m. Bugatti T57 Ventoux -1939

emessi uniti in un piccolo foglietto

Y. 510/513 M. 428/431

€ 6,00 €*

2007 - Ecologia. Concorso di disegno-FOGLIETTO



583 * 0,50 m. autovettura

32 BF 0,50 m. autovettura

0,50 m. -----

Y. 583/584-32 BF M. 500/501+BL 33

€ 3,40 €*

2013 - FOGLIETTO-Europa-Veicoli postali-CARNET



BF 47 2,50 m. Peugeot postale

2,50 m. Volkswagen furgoncino postale

C684 C 15,00 m. Peugeot e Volkswagen

Y. BF 47 + C684c M.47 BL

€ 28,70 €*

2013 - Centenario del primo Club Automobile a Srajevo



699 1,50 m. auto d'epoca e Logo del Club

Y. 699 M. 634

€ 2,20 €*

2016 - Europa



746 * 2,50 m. autovetture

Y.745/746 M.
€ 7,20 €*

REPUBBLICA CROATA-HERCEG-MOSTAR

1994 -Europa e le invenzioni



7 * 10 k. Mercedes - 1901
Y. 6/7 M. 17/18
€ 9,00 €* 5,00

2003 - Giornata del Fanciullo



96 1,00 m. vettura fantasia
Y. 96 M. 120
€ 2,25 €*

2004 - Karl Friederich Benz



117 1,50 m. K.F.Benz e la sua prima autovettura

Y. 117 M. 139
€ 4,00 €*

2006 - Giornata europea senza autovetture



162 1,00 M. autovettura stilizzata con vignetta affiancata indicante P - posteggio

Y. 162 M. 184
€ 5,00 €*

2013 - Europa-Veicoli postali



328 3,00 M. vettura postale stilizzata

Y. 328/329 M. 29 BL
€ 7,30 €*

2013 - Giornata internazionale dei Pompieri



330 0,70 M. antico veicolo dei pompieri

Y. 330 M. 363
€ 1,00 €*

2015 - Europa



Y. 373/374 M. 408/409
€ 8,30 €*

REPUBBLICA SERBA-PALE

1999 - BENEFICENZA - Croce Rossa



5 BEN 0,10 m. segnale di stop e strada

Y. 5 BEN M. 5 BEN
€ 1,00 €*

1999 - Il 3° Millennio



151 F * 0,50 m. Renault 1898 e Peugeot 1894, in cornice il carro di Cugnot

Y: 151 B/G M. 151/156
€ 21,00 €* 3,00

2006 - BENEFICENZA - Settimana dall'8 al 26 maggio 2006



21 BEN 0,20 m. autostrada simbolica (dentellato)
21 a BEN 0,20 m. autostrada simbolica (non dentellato)

Y. BEN.21/21a M. 18 A-B BEN.

€ 1,80 €*
2008 - La Posta



398 * 0,70 M. furgone postale

Y. 398/401 M. 425/428

€ 7,20 €* 1,80

2009 - Vetture da leggenda



450 0,70 M. Citroen rossa 2 CV
451 0,70 M. FIAT 500 gialla
452 0,80 M. Volkswagen maggiolino blu

Y. 450/452 M. 483/485

€ 4,00 €*

2013 - Europa-trasporti postali



550 1,00 € Camion postale d'epoca

551 2,00 € autobus postale d'epoca

Y. 550/551 M. 592/593

€ 5,00 €*

(AF) BOTSWANA

1974 - 10° anniversario dell'Università



258 * 3 c. incrocio stradale e vettura

259 * 7 c. autovetture in sosta

Y. 258/261 M. 106/109

€ 2,70 €* 0,50

1974 - Centenario dell'U.P.U.



262 * 2 c. furgone postale

Y. 262/265 M. 110/113

€ 8,00 €*

1979 - Energia idraulica



381 * 40 t. camion attrezzato per trivellazioni

Y. 377/381 M. 225/229

€ 2,50 €* 1,10

1980 - Conferenza mondiale del turismo a Manila



409 5 t. Land Rover

Y. 409 M. 257

€ 2,50 €*

1984 - 40° anniversario dell'O.A.C.I.



502 * 50 t. autovettura

Y. 497/502 M. 345/350

€ 17,00 €* 6,00

1988 - 20° anniversario del Museo nazionale a Gaborone



594 * 60 t. camion trasformato in museo mobile

Y. 591/594 M. 443/446

€ 2,00 €* 1,50

1990 - 1° giornata nazionale della sicurezza stradale



634 8 t. autovettura

635 15 t. autovetture coinvolte in un incidente

636 30 t. autovetture

Y. 634/636 M. 486/488

€ 7,00 €*

1993 - Organizzazioni caritatevoli in Botswana



692 * 15 t. ambulanza

Y. 691/696 M. 543/548

€ 4,50 €* 0,30

1994 - 50° anniversario dell'O.A.C.I.



718 * 25 t. veicolo pesante dell'aeroporto

719 * 40 t. trattorino trainante dei vagoncini

Y. 717/729 M. 565/568

€ 2,75 €* 2,25

1996 - Centenario della radio



749 * 50 t. pullmino radiomobile

Y. 748/751 M. 601/604

€ 2,50 €* 0,30

1999 - Turismo



821 * 55 t. vettura

823 * 2 p. fuoristrada

Y. 820/823 M. 678/681

€ 3,25 €* 2,10

2004 - Giornata mondiale della Posta

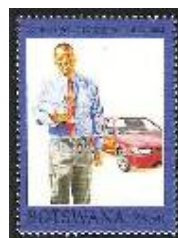

930 * 3,90 p. autovettura postale

Y. 928/931 M. 793/796

€ 6,00 €* 2,00

2008 - 40° anniversario del Museo nazionale



1013 * 1,10 p. fuoristrada

Y. 1013/1017 M. 885/889

€ 9,00 €* 0,50

2013 - Censimento



1974 * 4,10 t. autostrada

Y. 1073/1076 M. 745/748

€ 8,10 €* 2,50

(AM) BRASILE

1952 - Giornata dell'urbanesimo



522 60 c. autovettura

Y. 522 M. 790

€ 0,60 €*

1959 - Mordenizzazione dei porti brasiliani



674 2,50 cr. veicolo sollevatore

Y. 674 M. 958

€ 0,60 €*

1959 - 11° congresso internazionale delle Autostrade a Rio de Janeiro



682 3,30 cr. Logo del Congresso

Y. 682 M. 961

€ 0,60 €*

1967 - 250° anniversario della Nostra Madre Aparecida



834 5 c. autovettura

Y. 834 M. 1149

€ 0,80 €*

1972 - Industrie nazionali



993 * 35 c. vettura stilizzata

Y. 993/995 M. 1321/1323

€ 5,75 €* 1,50

1972 - FOGLIETTO - Campionato mondiale di corse automobilistica di formula 1



30 BF 2c. Emerson Fittipaldi e in cornice auto do Formula 1

Y. 30 BF M. 31 BL

€ 20,00 €*

1973 - L'uomo e la terra



1019 * 10 c. semaforo

Y. 1018/1021 M. 1352/1355

€ 50,00 €* 1,75

1973 - Centenario della strada di ghiaccio



1057 20 c. tracciato di strada

Y. 1057 M. 1372/1375

€ 1,50 €*

1973 - Protezioni e prevenzioni



1062 * 40 c. autoscala dei Vigili del Fuoco

Y. 1060/1063 M. 1390/1393

€ 5,00 €* 1,25

1974 - Inaugurazione del ponte "Presidente Costa e Silva" sul Rio Niteroi



1090 40 c. viadotto autostradale

Y. 1090 M. 1425

€ 1,25 €*

1976 - Economizzare l'energia



1182 * 70 c. vettura

Y. 1181/1182 M. 1519/1520

€ 1,20 €* 0,60

1978 - Trasporti postali



1335 * 1,80 C. autocarro postale d'epoca

1337 * 1,80 C. autocarro postale d'epoca

Y. 1335/1340 M. 1676/1681

€ 8,50 €* 2,20

1978 - 70° anniversario della Croce Rossa brasiliana



1349 1,80 C. ambulanza

Y. 1349 M. 1691

€ 0,50 €*

1979 - XVIII° congresso dell'U.P.U.



1381 * 2,50 C. autocarro postale

Y. 1381/1385 M. 1696/1701

€ 4,00 €* 0,30

1981 - Sviluppo agricolo



1463 * 40 C. autocarro

Y. 1461/1463 M. 1807/1809

€ 6,75 €* 2,25

1983 - FOGLIETTO - Vittorie sportive brasiliane



55 BF * 2000 C. auto da corsa di Formula 1 in cornice auto di Formula 1

Y. 55/59 BF M. 56/60 BL

€ 30,00 €*

1988 - Cinquantenario della Confederazione nazionale dell'industria



1883 50 C. autovettura

Y. 1183 M. 2263

€ 0,60 €*

1988 - FOGLIETTO - Campionato del mondo dei piloti di Formula 1



72 BF 300 C. Nelson Piquet, campione del mondo conduttori 1981-1983-1987 su Honda-McLaren F1 e in cornice tracciato del circuito del Brasile

Y. 72 BF M. 73 BL

€ 12,00 €*

1989 - FOGLIETTO - Brasile, campione del mondo dei piloti di Formula 1



76 BF 2 C. Ayrton Senna, in cornice Honda-McLaren F1

Y. 76 BF M. 77 BL

€ 10,00 €*

1989 - 100° anniversario della prima centrale idroelettrica dell'America del Sud



1934 50 c. autovettura

Y. 1934 M. 2317

€ 0,90 €*

1990 - XXII° Congresso mondiale dell'unione internazionale dei trasporti stradali



1961 20 C. camion e autobus

1962 80 C. vettura e furgoncino

Y. 1961/1962 M. 2358/2359

€ 4,50 €*

1992 - Finanziamento degli studi e dei progetti



2086 550 C. autovettura

Y. 2086 M. 2491

€ 0,50 €*

1994 - Omaggio ad Ayrton Senna



2211 0,12 r. Honda-McLaren Formula 1

2212 0,12 r. Ayrton Senna e Honda-McLaren F 1

2213 0,84 r. Ayrton Senna

Y. 2211/2213 M. 2623/2625

€ 9,00 €*

1995 - Programma per la diminuzione degli incidenti della strada



2240 0,12 r. vettura cabriolet e manichino

2241 0,71 r. vettura

Y. 2240/2241 M. 2654/2655

€ 3,25 €*

1997 - I bambini e la cittadinanza



2345/60 0,22 + 0,08 r. x 16 Emesso in foglietto e in cornice su vignette senza valore autocarri e autovetture

Y. 2345/2360 M. 2778/2793
€ 12,00 €*

2000 - Libro scolastico



2549 0,31 r. autocarro

Y. 2549 M. 2994
€ 0,50 €*

2000 - Grandi Campioni automobilistici



2648 1,30 r. Chico Landi e Ferrari 125 F1
2649 1,45 r. Ayrton Senna e McLaren-Honda

Y. 2648/2649 M. 3103/3104
€ 4,50 €*

2000 - 500° anniversario della scoperta del Brasile



2565 * 0,45 r. Ayrton Senna con casco e vettura F1

Y. 2561/2580 M. 3007/3026
€ 15,00 €* 0,75

2001 - Vetture



2692 1,10 r. Romi Isetta - 1959
2693 1,10 r. DKW Vemag - 1965
2694 1,10 r. Renault Gordini - 1962
2695 1,10 r. Fusca Volkswagen 1200 - 1959
2696 1,10 r. Simca Chambord - 1964
2697 1,10 r. Aero Willys - 1961

emessi in foglietto, in cornice profili delle vetture

Y. 2692/2697 M. 3158/3163
€ 9,00 €*

2001 - Omaggio a Bernardo Sayao



2699 0,60 r. veicolo

Y. 2699 M. 3164

€ 0,90 €*

2003 - Rispetto per le regole della circolazione



2841 (0,50 r.) segnale di divieto
2842 (0,74 r.) segnale di pericolo

Y. 2841/2842 M. 3320/3321

€ 1,25 €*

2004 - Natale



2898 (0,50 r.) autocarro

Y. 2898 M.3394

€ 0,50 €*

2007 - Ponte JK-Juscelino Kubitschek a Brasilia



2980 (-) autostrada

Y. 2980 M. 3488

€ 1,00 €*

2012 - Città di San Paolo - Avenida das ONU



86 PUB. * 1°porto - autovetture
94 PUB. * 1°porto - autovettura

Y. 85/96 PUB. M. 4008/4019

€ 30,00 €*

2012 - Città di San Paolo - Vista panoramica



98 PUB. * 1° porto - autovetture

106 PUB. * 1° porto - autovetture

Y. 97/108 PUB. M. 3995/4007

€ 30,00 €*

2012 - "RIO+20" Conferenza delle Nazioni Unite



3204 * (s.v.) camioncino

3205 * (s.v.) camioncino

3206 * (s.v.) camion furgonato

3207 * (s.v.) dumper

3209 * (s.v.) autovettura e pullmino

3211 * (s.v.) muletto sollevatore

3213 * (s.v.) autobus urbano

3214 * (s.v.) autobus urbano

3216 * (s.v.) camion con ribaltabile

3220 * (s.v.) roulotte

Y. 3199/3222 M. 3996/4019

€ 48,00 €*

2012 - Campi sportivi



3251 * 2 r. vettura e planimetria dell'autodromo Piquet

3249 * 2 r. go-kart e planimetria kartodromo A.Senna

Y. 3248/3252 M. 4052/4056

€ 17,50 €* 7,00

2012 - 350° anniversario delle Poste brasiliane



3275 * (s.v.) furgoncino postale
3276 * (s.v.) autocarro furgonato

Y. 3254/3277 M. 4058/4081
€ 48,00 €*

2013 - Relazioni diplomatiche con la Germania



3301 * 2,75 r. industria automobilistica

Y. 3299/3303 M. 4110/4114

€ 18,00 €*

2013 - FOGLIETTO-350° anniversario delle Poste brasiliane



160 BF 3,00 r. ---
3,00 r. ----
3,00 r. circolazione autostradale

Y. BF 160 M. 4058/4081
€ 16,00 €*

2014 - 50° anniversario della Turma di Monica



243 * (1°porto) automobilina giocattolo
245 * (1°porto) automobilina giocattolo

Y. 243/254 M.

€ 9,00 €* 45,00

2015 - 3° conferenza delle Nazioni



3379 1,80 r. roulette stilizzata
3380 1,80 r. vettura stilizzata

Y. 3379/3380 M. 4198/4199

€ 4,70 €*

2015 - 150° anniversario della nascita del maresciallo Candido Mariano da Silva Rondon



3408 * (1°porto) Ford T

Y. 3403/3408 M. 4212/4217

€ 11,50 €* 1,70

2016 - Gestione del consumo dell'acqua



3545 * 2,10 r. vettura

Y. 3545/3546 M.

€ 5,00 €* 2,50

(AS) BRUNEI

1969 - Inaugurazione del nuovo centro della gioventù



155 6 c. autovettura e furgoncino
156 10 c. autovettura e furgoncino
157 30 c. autovettura e furgoncino

Y. 155/157 M. 151/153

€ 1,70 €*

1971 - 50° anniversario della polizia reale



165 * 15 s. vigile urbano
166 * 50 s. vigile urbano

Y. 164/166 M. 159/161

€ 6,00 €* 2,00

1972 - Visita della Regina Elisabetta II



172 * 10 c. autovettura
175 * 50 c. autovettura

Y. 172/175 M. 170/173

€ 9,00 €* 5,40

1981 - FOGLIETTO - Insegne della regalità

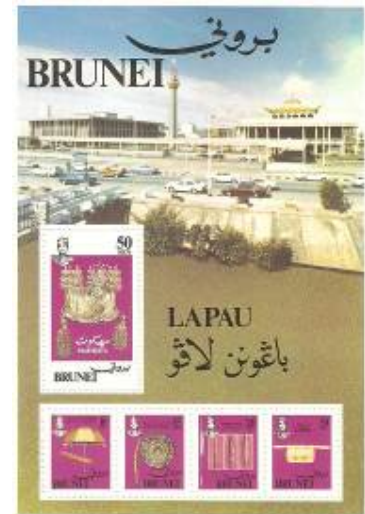

3 BF 125 c. in cornice autovetture in circolazione di fronte all'aeroporto

Y. 3 BF M. 3 BL

€ 8,00 €*

1983 - Anno mondiale delle comunicazioni



296 * 10 s. furgoncino postale
298 * 2 d. autobus

Y. 296/298 M. 278/280

€ 5,75 €* 3,65

1984 - Risorse forestali



313 * 10 s. autocarro

Y. 313/316 M. 303/306

€ 18,50 €* 1,50

1988 - FOGLIETTO - 25° anniversario dell'incoronazione del Sultano



13 BF 2,95 S. in cornice veduta aerea e veicoli

Y. 13 BF M. 13 BL

€ 5,50 €*

1989 - FOGLIETTO - 5° anniversario del National Day



15 BF ---- in cornice autovetture

Y. 15 BF M. 15 BL

€ 6,00 €*

1995 - 25° anniversario della città di Bandar Seri Begawon



488 30 c. vettura

489 50 c. vettura

490 1 d. vettura

Y. 488/490 M. 490/492

€ 5,50 €*

1995 - 50° anniversario delle Nazioni Unite



493 * 90 c. vetture

Y. 491/493 M. 493/495

€ 4,00 €* 2,50

1996 - 75° anniversario delle Forze di Polizia



498 * 50 c. vettura e camionetta della Polizia

Y. 497/499 M. 499/501

€ 7,00 €* 2,00

1998 - FOGLIETTO - Proclamazione di S.A.R. Paduka



18 BF 6 S. in cornice autovettura

Y. 18 BF M. 18 BL

€ 13,00 €*

1998 - 30° anniversario dell'ASEAN



535 * 30 c. taxi locale

Y. 535/537 M. 543/545

€ 4,50 €* 1,50

1999 - 15° anniversario della Giornata Nazionale



550 * 90 c. vettura e snodi stradali

Y. 548/550 M. 556/558

€ 4,50 €*

1999 - 125° anniversario dell'U.P.U.



563 * 75 c. autovettura

Y. 561/563 M. 570/572

€ 3,25 €* 2,00

2000 - Nuovo millennio



565 * 20 c. autovetture

Y. 564/569 M. 573/578

€ 6,00 €* 1,00

2002 - 50° anniversario del Dipartimento Topografico



620 * 50 s. autovetture

Y. 619/620 M. 629/631

€ 3,75 €*

2006 - Centenario del Dipartimento dei Servizi Postali - FOGLIETTO



651 100 s. autovettura

652 100 s. autovettura

653 100 s. autovettura

654 100 s. autovetture



29 BF 400 s. stessi valori

Y. 651/654-29 BF M. 661/664+ BL

€ 14,00 €*

2009 - 25° anniversario della giornata nazionale-FOGLIETTO



702 * 25 s. camion e autovettura

710 * 25 s. camion e autovettura

35 BF 25 S. autovetture, in cornice autovetture

Y. 696/711-35 BF M. 720/735+BL 39

€ 63,00 €*

2011 - Giubileo d'oro



725 * 50 s. autobus

Y. 724/726 M. 756/758

€ 4,20 €* 1,20

(EU) BULGARIA

1919 - Occupazione della Macedonia



122 * 1 s. auto d'epoca
123 * 2 s. auto d'epoca

Y. 122/124 M.

€ 2,00 €*

1939 - ESPRESSI - Mezzi di trasporto



17 EX * 6 l. auto postale
19 EX * 8 l. auto postale

Y. 16/20 EX M. 365/369

€ 7,50 €* 1,80

1940 - POSTA AEREA - Soggetti diversi



22 PA * 6 l. furgoncino postale

Y. 19/30 PA M. 377/388

€ 42,00 €* 0,40

1941 - PACCHI POSTALI - Soggetti vari



3 PP * 3 l. camion postale
8 PP * 8 l. camion postale
11 PP * 20 l. camion postale
16 PP * 8 l. camion postale

Y. 1/16 PP M. 1/20 PP

€ 5,20 €* 1,40

1943 - Palazzi governativi



420 * 14 l. autovettura

Y. 420/421 M. 429/431

€ 2,00 €* 0,80

1946 - Guerra e Patria



487 * 50 l. colonna di autocarri

Y. 478/488 M. 548/558

€ 5,50 €* 0,80

1949 - Per la gioventù democratica



610 * 4 l. costruzione di una strada
615 * 40 l. autocarro

Y. 610/615 M. 690/695

€ 7,00 €* 3,30

1951 - Attività industriali



678 * 4 l. autocarro
689 * 4 l. autocarro

Y. 676/689 M. 783/785 - 786/792

€ 23,00 €* 1,40

1952 - 40° anniversario della 1^ conferenza dell'Unione della gioventù social democratica



725 * 44 c. autocarro

Y. 723/727 M. 826/829

€ 5,50 €* 1,50

1955 - POSTA AEREA - Paesaggi e vedute



61 PA * 12 c. autovettura
68 PA * 1 l. autovettura

Y. 60/69 PA M. 904/913

€ 15,50 €* 4,00

1956 - Attività industriali-soprastampato



833 16 su 4 c. autocarro

Y. 833 M. 943

€ 2,00 €*

1959 - 80° anniversario delle Poste



965 * 80 c. auto postale

Y. 962/967 M. 1104/1109

€ 11,00 €* 1,50

1959 - 15° anniversario dell'insurrezione nazionale



981 * 12 c. autocarro
985 * 80 c. autocarro

Y. 981/986 M. 1129/1134

€ 4,60 €* 1,20

1960-61 - Piano quinquennale



999 * 20 c. autocarro

Y. 995 A/1004 M. 1145/1151

€ 15,00 €* 0,20

1962 - POSTA AEREA - Vedute bulgare



85 PA * 1 c. autovettura

Y. 85/89 PA M. 1349/1350

€ 4,50 €* 0,20

1962 - Piano quinquennale -soprastampati



1112 * 2 c. su 20 c. autocarro
1112* * 2 c. su 20 c. autocarro

Y. 1108/1120 M. 1282/1294

€ 8,00 €* 0,40

1964 - 20° anniversario della Repubblica



1271 * 2 c. camionetta

Y. 1270/1277 M. 1478/1485

€ 4,00 €* 0,20

1965 - 14° congresso internazionale dei lavoratori dei trasporti



1323 13 c. autobus

Y. 1323 M. 1539

€ 1,50 €*

1965 - Campionati diversi



1353 * 5 c. autovettura da rallye

1355 * 13 c. autovettura da rallye e tracciato dei rallye dei Balcani

Y. 1350/1355 M. 1558/1563
 € 4,00 €* 1,90
 1969 - 25° anniversario del governo popolare



1709 * 2 c. autocarro

Y. 1798/1713 M. 1923/1928
 € 3,00 €* 0,20
 1969 - POSTA AEREA - Esposizione filatelica internazionale a Sofia



113 PA * 5 c. auto d'epoca

Y. 110/117 PA M. 1878/1885
 € 6,00 €* 0,20
 1970 - Protezione contro gli incendi



1813 * 3 c. autocarro

Y. 1812/1813 M. 2034/2035
 € 0,50 €*
 1970 - FOGLIETTO - Luna 17



31 BF 80 c. veicolo lunare Lunackhod 1

Y. 31 BF M. 29 BL
 € 8,00 €*
 1974 - Congresso della Federazione Automobilistica



2104 13 c. autovettura e Logo della Federazione Automobilistica di Bulgaria

Y. 2104 M. 2352
 € 1,00 €*

1978 - Inaugurazione del servizio di ferry-boat Varna - Ilychavs



2422 13 c. ferry-boat Varna - Ilychavs

Y. 2422 M. 2727
 € 0,70 €*
 1980 - Giornata dell'armata popolare



2577 * 3 c. autocarro pesante trasportante un missile

2578 * 5 c. autocarro pesante trasportante un missile

Y. 2577/2579 M. 2930/2932
 € 1,00 €*
 1984 - Mezzi di trasporto



2834 * 32 c. autovetture su ferry-boat

Y. 2831/2835 M. 3253/3257
 € 4,50 €*
 1984 - Inaugurazione del ferry-boat "Sofia"



2888 13 c. ferry-boat trasporto vetture

Y. 2888 M. 3329
 € 0,60 €*

1986 - 14° sessione della Conferenza dei Ministri dei Trasporti dei Paesi socialisti.



3006 13 c. autocarro

Y. 3006 M. 3471
 € 0,50 €*

1986 - Auto sportive.



3060 5 c. Fiat 1905
 3061 10 c. Bugatti 1928
 3062 25 c. Mercedes 1936
 3063 32 c. Ferrari 1952
 3064 40 c. Lotus 1985
 3065 42 c. Mac Laren 1986

Y. 3060/3065 M. 3537/3542
 € 4,50 €*

1988 - Campagna di sicurezza stradale



3213 5 c. autovettura, camion e autobus

Y. 3213 M. 3716
 € 0,30 €*

1988 - "Bulgaria '89" - Storia dei trasporti postali



3221 * 25 s. autocarro postale d'epoca

Y. 3218/3222 M. 3724/3727
 € 4,00 €* 1,00

1998 - 45° anniversario della Vittoria



3263 * 8 c. camionetta

Y. 3262/3264 M. 3775/3777
 € 0,75 €* 0,25

1989 - XXI° congresso del sindacato dei trasporti su strada



3267 42 c. autocarro porta container

Y. 3267 M. 3780
 € 1,50 €*

1989 -Prevenzione per la circolazione cittadina



3283 5 c. passaggio pedonale

Y. 3283 M. 3805

€ 0,30 €*

1989 -FOGLIETTO - Giochi di bambini



162 BF 30 c.+15 c. in cornice furgoncini stilizzati

Y. 162 BF M. 207 BL

€ 5,00 €*

1990 - Anno internazionale della sicurezza stradale



3337 5 s. segnali e strada stilizzati

Y. 3337 M. 3865

€ 0,35 €*

1991 - L'Hotel Sheraton "Balkan" a Sofia



3396A 62 s. autovettura

Y. 3396 A M. 3928

€ 0,40 €*

1992 - Storia dell'automobile



3433 30 s. Volvo 740

3434 45 s. Ford Escort

3435 50 s. Fiat Kroma

3436 50 s. Mercedes Benz 600

3437 1 l. Peugeot 605

3438 2 l. BMW 316

Y. 3433/3438 M. 3968/3973

€ 5,00 €*

1997 - Centenario del motore diesel



3742 * 120 l. autocarro e motore diesel

Y. 3740/3743 M. 4300/4303

€ 2,50 €* 0,60

1999 - 10° anniversario del Consiglio Europeo dei Sindacati di Polizia



3852 0,18 l. girofaro e Logo

Y. 3852 M. 4433

€ 0,60 €*

2001 - Auto moderne



250 l. Ford Sierra
300 l. Audi
500 l. BMW
1200 l. Pontiac
1500 l. Mercedes Benz
3000 l. Nissan

Y. € M. € €*

2004 - FOGLIETTO - 125° anniversario delle Poste bulgare



218 BF 0,45 l. vettura postale De Dion-Bouton del 1905, in cornice autotreno e furgoncino postale moderno.

Y. 218 BF M. 266 BL

€ 1,00 €*

2005 - Automezzi impiegati per la lotta agli incendi



4050 0,10 l. autopompa Peugeot - 193

4051 0,20 l. autoscala Mercedes Benz - 1935

4052 0,45 l. autopompa Magirus - 1934

4053 0,80 l. autopompa Renault - 1925

emessi uniti in un piccolo foglietto

Y. 4050/4053 M. 4695/4698

€ 4,00 €*

2006 - Antiche autovetture bulgare



4109 0,10 l. vettura Maestro

4110 0,35 l. vettura Moskvitch

4111 0,55 l. vettura Bulgaralpin

4112 1,00 l. vettura Bulgarrenault

Y. 4109/4112 M. 4765/4768

€ 5,00 €*

2006 - FOGLIETTO - "La Posta" ambasciatrice dell'Europa unita



234 BF 1 l. furgoncini postali, ed in cornice furgone sopraelevato postale, camion moderno postale e camion postale d'epoca

Y. 234 BF M. BL 287

€ 6,00 €*

2007 - Conferenza europea dei Ministri dei Trasporti a Sofia



4145 1 l. segnale stradale e simbologia di autoveicoli

Y. 4145 M. 4806

€ 2,50 €*

2007 - FOGLIETTO-Giornata mondiale della Posta



241BF 0,55 l. furgone postale

Y. 241 BF M. BL 295

€ 1,50 €*

2008 - Vetture da corsa Ferrari - FOGLIETTO -



4195 0,60 l. Ferrari F1 del 2008 e logo

4196 1,00 l. Ferrari F1 del 1952 e logo

249 BF 0,60 l. Ferrari F1 del 1952 e logo

Y. 4195/4196-249 BF M. 4868(4869+ BL 305

€ 31,30 €*

2010 - FOGLIETTO-"Banknifila-2010" a Plovdiv



274 BF 0,65 autoscala Magirus

Y. BF 274 M. BL 333

€ 18,00 €*

2011 - Primo bulgario che partecipa al rally Dakar



4299 1,50 l. il pilota Peter Tsenkov e Todor Hristov,

in appendice vignetta senza valore con il tracciato delle rallye

Y. 4299 M.5019

€ 7,60 €*

2012 - FOGLIETTO-Cinquantenario anniversario della Unione dai trasporti su strada



290 BF 2,10 L. autotreno furgonato con rimorchio, e autotreno e furgoncino, in cornice superstrada e automezzo

Y.290 BF M. BL 357

€ 4,30 €*

2013 - Europa-Veicoli postali-FOGLIETTO



4351 0,65 l. furgoncino Citroen Jumper 2,2 HDI

4352 1,50 L.furgoncino Citroen Berlingo 1,6 HDI

303 BF 0,65 l. furgoncino Citroen Jumper 2,2 HDI

1,50 L.furgoncino Citroen Berlingo 1,6 HDI

Y. 4351/4352+303 BF M.5092/5097+370 BL

€ 9,00 €*

2015 - FOGLIETTO-La foresta in Bulgaria



333 BF 1,00 l. Pullmino

Y. 333 BF M. 401 BL

€ 2,50 €*

2015 - Centenario della nascita di Stefan Kanchev



336 BF 1,50 l. autobus d'epoca

Y. 336 BF M. 404 BL

€ 3,80 €*

2015 - Centenario della nascita di Stefan Kanchev



337 BF 0,65 l. autobus d'epoca

Y. 337 BF M. 404A BL

€ 22,00 €*

(AF) BURKINA FASO

1985 - Antiche autovetture - POSTA AEREA - FOGLIETTO





- 645 * 5 f. Benz Victoria - 1893
 646 25 f. Peugeot 174 - 1927
 645 BF 5 f. Benz Victoria, in cornice Dufaix 1904 e Bugatti type 101
 646 BF 25 f. Peugeot 174 del 1927, in cornice «Bebe» Peugeot, la più piccola auto avanti il 1814, e Peugeot Zebre
 284 PA 500 f. Bugatti T 41 "Royale"
 285 PA 600 f. Mercedes Benz 540 K - 1938
 284 PA BF 500 f. Bugatti in cornice Phanard-Levassor del 1911 e Gardner Serpollet del 1902
 285 PA BF 600 f. Mercedes Benz 540 K, in cornice Bugatti "tank" type 32 e vettura da corsa Benz del 1899
 24 BF 1000 f. Ritratto di Karl Benz e Benz "Dos a Dos" 1897- in cornice Mercedes "saus soupape" - 1913

Y. 645/646 - 284/5 PA - 24 BF M. 1019/1026+103/105

€ 23,15 €*

1985 - 75° anniversario della Croce Rossa



- 689 * 85 f. ambulanza Ford

Y. 688/689 M. 1069/1070

€ 10,85 €* 6,75

1987 - Piano quinquennale di sviluppo popolare



- 752 * 40 f. autocarro
 755 * 90 f. autobus

Y. 752/757 M. 1159/1164

€ 6,00 €* 1,65

1993 - Centenario dell'invenzione del motore Diesel



- 871 1000 f. camion pesante "Peterbilt-CanadianHouler"

Y. 871 M. 1289

€ 11,50 €*

1995 - Campioni sportivi - FOGLIETTO



- 936 * 300 f. J. M Fangio e Mercedes W 196 - 1955
 938 * 500 f.A. Senna e Honda-McLaren MP 4/6
 939 * 1000 f. Michael Schumacher e Benetton-Ford B195 - Saison - 1995



- 936 BF 300 f. Fangio e in cornice Mercedes W196, McLaren MP 4/6 - 1991, e i corridori Fangio e Senna
 938 BF 500 f. Senna e in cornice McLaren MP 4/6 Monaco - 1991
 939 BF 1000 f. Schumacher e in cornice tracciato del circuito del Gran Premio del Pacifico-1994, e Benetton-Ford V 8 Zetec -1994
 936/8/9 BF 300 + 500 + 1000 f. stessi valori riuniti e in cornice scene di circuito di F 1

Y. 936/939 - BF M. 1363/1366

€ 33,50 €*

1995 - FOGLIETTO - Omaggio a Ayrton Senna



- 940 BF spec. su fondo oro Ayrton Senna, Honda-McLaren e semaforo, in cornice Fangio su Mercedes, M.Schumacher su Renault

- 941 BF spec. su fondo argento Ayrton Senna, Honda-McLaren e semaforo, in cornice Fangio e Mercedes, A.Prost e Renault

- 940/1 BF spec. su fondo oro e argento Ayrton Senna, Honda-McLaren e semaforo, in cornice tracciato del circuito di San Paulo - Interlagos

Y. 940/941 BF M. 155/157 BL

€ 44,50 €*

1995 - FOGLIETTO - Campioni sportivi



as

- 52 BF 1500 f. Enzo Ferrari e mod. 412 TR e F 40 - sul fondo il Logo, in cornice Ferrari 512 e Ferrari 250 GTO - Ferrari Mythos Ferrari "Testarossa" - Ferrari f.50

Y. 52 BF M. 1367 - 154 BL

€ 7,25 €*

1996 - FOGLIETTO - Omaggio ad Elvis Presley



168 A BL 3000 f. oro ---- in cornice auto gran turismo.

Y. M. BL 168 A
€ €* € 30,00 €*

2012 - La vita quotidiana a Ouagadougou



1391 100 f. autovetture e rimorchio furgonato
1392 330 f. autovettura

Y. 1391/1392 M. 1956/1957
€ 2,50 €*

2013 - Vita nei villaggi



1407 * 20 f. autocarro con un carico di legna

Y. 1405/1408 M. 1970/1973
€ 1,00 €*

(AF) BURUNDI

1969 - POSTA AEREA - Cinquantenario dell'attività della Croce Rossa



112 PA * 40 + 3 f. autocarro della Croce Rossa

Y. 111/112 PA M. 496/498
€ 5,00 €* 2,00

1970 - POSTA AEREA - 25° anniversario dell'ONU



178 PA * 7 f. vetture

Y. 178/181 PA M. 661/664
€ 3,20 €* 0,30

1972 - Esplorazione dello spazio



488 * 40 f. veicolo lunare LEM

Y. 483/488 M. 60 BL

€ 5,00 €*2,00

1974 - FOGLIETTO - Coppa del Mondo di football a Monaco



76 BF 66 f. --- in cornice autovetture

Y. 76 BF M. 78 BL

€ 6,00 €*

1974 - Centenario dell'U.P.U.-POSTA AEREA



622 * 14 f. autovettura
327 PA * 31 f. autovettura

Y. 617/624 - 322-329 PA M. 1069/1084

€ 23,00 €* 3,00

1977 - 25° anniversario dell'amministrazione postale dell'ONU - FOGLIETTO



477 * 35 f. autovetture
478 * 35 f. autovetture
479 * 35 f. autovetture
480 * 35 f. autovetture
100 BF * 24 f. autovetture
27 f. autovetture
35 f. autovetture

Y. 470/480 - 99/100 BF M. 1399/1422

€ 53,00 €* 30,00

1979 - 100° anniversario della morte di sir R. Hill
FOGLIETTO



823 * 60 f. autovetture
108 BF 60 f. ----autovetture

Y. 819/823-108 BF M. 1522/1526-111BL

€ 25,50 €* 17,50

1984 - 19° Congresso dell'UPU ad Amburgo-
FOGLIETTO



903 * 65 f. autovetture
117 BF65 f. vetture

Y. 900/903+117 BF M. 1640/1643+120 BL

€ 34,00 €* 26,00

1995 - Le Società dei trasporti del Burundi



1033 * 30 f. autobus gran turismo
1034 * 115 f. autocarro pesante con semirimorchio

Y. 1033/1036 M. 1815/1818

€ 7,50 €* 2,10

2010 - Veicoli dei Vigili del Fuoco

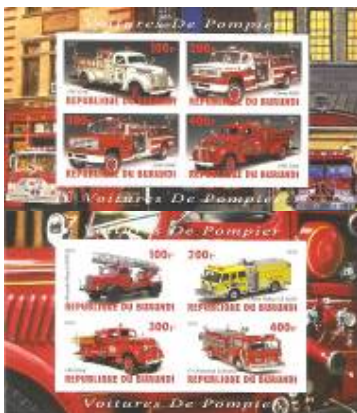

- 100 f. Ford 1941
- 200 f. Chevy 6500
- 300 f. GMC 6000
- 400 f. Ford 1941
- 100 f. Mercedes Benz L4500S
- 200 f. Chino Valley CA Me63
- 300 f. Ford 1941
- 400 f. CA American La France

Y. € M. €*

2011 - Automezzi dei Vigili dei Fuoco



- 100 f. autopompa
- 200 f. vettura di primo intervento
- 300 f. autocarro Medfield

Y. € M. €*

2012 - Attori americani



1257 * 1000 f. vettura cabriolet

Y. 1257/1260 M. 2162/2165

€ 18,00 €*

2012 - FOGLIETTO-La bicicletta

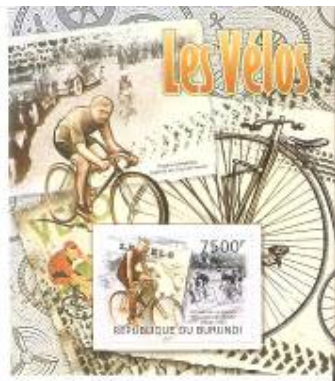

213 BF 7500 f. ---in cornice auto d'epoca

Y. 213 BF M. 225 BL
€ 17,00 €*

2012 - Corse di Formula 1-FOGLIETTO



- 1453 1070 f. il pilota Ayrton Senna e AT&T William F1 con equipaggiamento di F1
- 1454 1070 f. il pilota Michael Schumacher e Mercedes GP Petronas equipaggiato di F1
- 1455 3000 f. il pilota Giuseppe Farina e Alfa Romeo 158
- 1456 3000 f. il pilota Manuel Fangio e Mercedes-Benz W 196 R
- 214BF 7500 f. il pilota Sebastian Vettel ed auto di F1 Red Bull Racing, in cornice il pilota ed auto di F1

Y. 1453/1456+214 BF M. 2466/2469+ BL 226

€ 35,00 €*

2012 - 150° anniversario della fabbrica di automobili "Opel"-FOGLIETTO



- 1481 1070 f. Adam Opel e primo motore a scoppio
- 1482 1070 f. Fritz Opel figlio di Adam
- 1483 1070 f. 1: auto Opel "sistema Lutzmann
- 1484 1070 f. Auto "Opel Olympia" del 1935
- 221 BF 7500 f. Opel RAK e Concept del 2011, in cornice Opel Ampera, Opel Insignia e Opel Mokka

Y. 1481/1484+221 BF M. 2411/2414+215 BL

€ 35,00 €*

2012 - FOGLIETTI-Veicoli dei Pompieri



- 1487 * 1070 f. moto di primo soccorso e autoscala
- 1488 * 1070 f. autoscala a motore "Tre in uno"
- 222 BF 7500 f. autoscaladi primo soccorso del 1903, in cornice auto d'epoca di primo soccorso

Y. 1485/1488+222BF M. 2421/2424+217BL
 € 35,00 €*
 2012 - Omaggio a Pinin Farina



1628 1180 f. Pinin Farina e Peugeot 504 cabriolet
 1629 1190 f. Pinin Farina e Lancia Montecarlo
 1630 3000 f. Pinin Farina e Roll-Royce Hyperion
 1631 3000 f. Pinin Farina e Ferrari 140, in cornice il costruttore e modellino di Ferrari
 246 BF 7500 f. Pinin Farina e Maserati Gran Turismo S, in cornice Enzo Ferrari e Ferrari GT, e Sergio Pinin Farina e Logo

Y. 1628/1631-246 BF M. 2675/2679+259 BL
 € 36,00 €*
 2012 - Autobus - FOGLIETTO



1814 1180 f. autobus Greyhound lines del 1940
 1815 1190 f. autobus Bristol double decker del 1954
 1816 3000 f. autobus Coach JCK 892
 1817 3000 f. autobus General American Aerocoach '40
 293 BF 7500 f. autobus Bristol royal blu del 1951, in cornice autobus Greyhound

Y. 1814/1817+293 BF M. 2903/2907+305 BL
 € 36,00 €*
 2012 - Trasporti da carico

2012 - Trasporti da carico



1820 * 3000 f. autocarri Scania R 620

Y. 1818/1820 M. 2918/2922
 € 19,00 €*
 2012 - Trasporti elettrificati



1829 * 3000 f. Nissan Denki concept cube

Y. 1826/1829 M. 2923/2927
 € 19,00 €*
 2012 - Veicoli di soccorso dei Pompieri-FOGLIETTO



1830 1180 f. "Grande échelle" del 1915
 1831 1190 f. autoscala Pierce Arrow 75 Quint del 1985
 1832 3000 f. autoscala Pierce 61 Skyboom del 2002
 1833 3000 f. autoscala Bickle Seagrave del 1946
 297 BF 7500 f. autoscala Pierce 105 Rear Mount Ladder, in cornice piattaforma a scala aerea E One 105

Y. 1830/1833+297 BF M. 2898/2902+304 BL
 € 36,00 €*
 2012 - Personaggi delle corse automobilistiche di stockcar "NASCAR" - FOGLIETTO

2012 - Personaggi delle corse automobilistiche di stockcar "NASCAR" - FOGLIETTO



1858 1180 f. Tony Stewart e Mobil 1 Chevrolet (2012)
 1859 1190 f. Dale Earnhardt Sr. (1951-2001) e Wrangler-Ford (1983)
 1860 3000 f. Bras Keselowski e Miller Lite Dodge (2012)
 1861 3000 f. Richard Petty e Oldsmobile (1957)
 304 BF 7500 f. Jimmie Johnson e vettura Lowe's Chevrolet in cornice Lowe's Chevrolet

Y. 1858/1861+304 BF M. 2908/2912+306 BL
 € 36,00 €*
 2012 - La storia del Taxi-FOGLIETTO



1884 * 3000 f. Taxi Unici (1912) di Londra
 1885 * 3000 f. Taxi Maybach di Mosca
 310 BF 7500 f. Taxi londinese (1950-1982), in cornice Taxi di New York

Y. 1882/1885+310 BF M. 2893/2897+303 BL
 € 36,00 €*
 76



- 1886 1180 f. Mercedes-Benz 120 HP del 1906
- 1887 1190 f. Mercedes-Benz W 196 (1954-1955)
- 1888 3000 f. Mercedes-Benz (1935)
- 1889 3000 f. Lancia Lambda Torpedo (1923)
- 311 BF 7500 f. Veicolo a motore di Karl Benz (1886), in cornice ritratto di K.Benz, auto di Daimler del 1896, e auto da corsa del 1909

Y. 1886/1889+311 BF M.2888/2892+302 BL

€ 36,00 €*

2012 - Auto da trasporto postale-FOGLIETTO



- 1892 * 3000 f. vettura postale "Van Panhard Dyna
- 1893 * 3000 f. camion postale Ford del 1931
- 312 BF 7500 f. vettura postale "Royal Air Mail"

Y. 1890/1893+312 BF M. 2913/2917+307 BL

€ 36,00 €*



- 2130 1090 f. Mercedes Benz Atego LF 10/6 Ziegler
- 2131 1180 f. Ford F-350
- 2132 3000 f. Kronenburg MAC 11
- 2133 3000 f. Scania P270 FJ 07 ANP
- 372 BF 7500 f. Autogru Rosenbauer, in cornice vettura di primo intervento Ford F-350

Y. 2130/2133+372 BF M. 3298/3302+BL 384

€ 35,00 €*

2014 - FOGLIETTO- Sport-Piloti di F1



- 2369 3770 f. Lewis Hamilton-pilota britannico
- 2370 3770 f. Sebastian Vettel-pilota tedesco

Y. 2369/2370 M.

€ 10,40 €*

2015 - Gran Prix 2016



- 2419 3190 f. auto F1 Mercedes e circuito di Melbourne
- 2420 3190 f. auto F1 Ferrari e circuito di Shanghai
- 2421 3190 f. auto F1 RedBull e circuito di Monaco
- 2422 3190 f. auto F1 William e circuito di Italia
- 2423 3190 f. auto F1 McLaren e circuito degli USA
- 2424 3190 f. auto F1 Renault e circuito del Brasile

Y.2419/2424 M.

€ 22,00 €*



- 2425 3090 f. Sebastian Loeb (Fr) e Citroen DS3 WRC
- 2426 3090 f. Sebastian Ogier (Fr) e Volkswagen Polo R
- 2427 3090 f. Hayden Paddock (Br) e Hyundai 120 WRC
- 2428 3090 f. Mads Ostberg(Nor) e Ford Fiesta RS WRC
- 445 BF 8500 f. Vettel e Rosberg ed auto Ferrari e Mercedes, in cornice Schumachers e Senna nel duello Benetton-McLaren

Y.2425/2428+445 BF M.

€ 26,00 €*