

**(AS) PAKISTAN**

1962 - Centenario della polizia



157 13 p. mano di vigile  
158 40 p. mano di vigile

Y. 157/158 M. 158/159  
€ 2,50 €\*

1973 - 50° anniversario della repubblica turca



351 50 p. autobus e autovetture

Y. 351 M. 357  
€ 0,80 €\*

1974 - Autostrada di Shahrah - e - Pakistan



367 20 p. tracciato di autostrada

Y. 367 M. 373  
€ 2,00 €\*

1977 - Progresso sociale e sviluppo rurale



426 20 p. ambulanza

Y. 426 M. 433  
€ 0,70 €\*

1986 - 25° anniversario della Banca di sviluppo agricolo pakistana



651 60 p. autovettura

Y. 651 M. 671  
€ 2,50 €\*

1987 - Convenzione sul Turismo in Nepal - Strada conducente al massiccio del Karakorum



687 \* 1,50 r. veicolo sulla strada conducente al ghiacciaio Pasu  
689 \* 1,50 r. la Karakorum Highway  
690 \* 1,50 r. strada nel punto più elevato

Y. 687/690 M. 704/707  
€ 5,00 €\*

1989 - Posa della prima pietra del Terminal del porto-containers



743E 6 r. autocarro

Y. 743E M. 751  
€ 4,00 €\*

1997 - Cinquantenario dell'autostrada del Pakistan



952 10 r. tracciato dell'autostrada

Y. 952 M. 994  
€ 2,00 €\*

2003 - 25° anniversario della superstrada del Karakorum



1101 2 r. fuoristrada, in appendice segnale stradale di avvertimento - strettoia

Y. 1101 M. 1158  
€ 0,75 €\*

2003 - "10 miliardi di dollari d'esportazione"



1118 \* 1 r. pezzi di ricambio di autovetture

Y. 1104/1123 M. 1161/1180  
€ 6,00 €\* 0,30

2004 - La via della seta



1155 4 r. strada

1156 4 r. autovettura

Y. 1155/1156 M. 1212/1213  
€ 2,50 €\*

2004 - 50° anniversario dell'assistenza giapponese



1178 \* 5 r. autocarri

Y. 1175/1178 M. 1231/1234

€ 5,00 €\* 2,80

2010 - Università Islamica



1294 8 r. giardinetta

Y. 1294 M. 1355

€ 0,70 €\*

2011 - Disegni di bambini



1399 \* 8 r. autoveicoli

1310 \* 8 r. vetturette stilizzata

Y. 1303/1310 M. 1364/1371

€ 5,10 €\* 1,30

**(OC) PALAU**

1987 - Legame con il Giappone



188 \* 14 c. vettura postale

Y. 188/191 M. 206/209

€ 4,00 €\* 0,50

1990 - "Pacifica" - intesa postale degli stati del pacifico

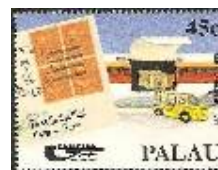

355 \* 45 c. sollevatore per carichi pesanti

Y. 354/355 M. 395/396

€ 3,50 €\* 1,75

1991 - "Philippin '91" - Esposizione filatelica internazionale a Tokio



447 \* 29 c. autocarro

Y. 445/450 M. 494/499

€ 9,00 €\* 1,50

1995 - FOGLIETTO - 50° anniversario della fine della seconda guerra mondiale



33 BF 3 d. veicoli militari

Y. 33 BF M. 39 BL

€ 10,00 €\*

1996 - POSTA AEREA - Aerei stranieri



67 PA \* 60 c. Conqair mod. 118 e autovettura

Y. 65/76 PA M. 1142/1153

€ 21,00 €\* 1,75

1997 - Bicentenario dell'invenzione del paracadute (I)



1037 \* 32 c. auto da corsa

Y. 1030/1037 M. 1171/1186

€ 8,00 €\* 1,00

1997 - POSTA AEREA - Bicentenario dell'invenzione del paracadute (II) - FOGLIETTO



81 PA \* 60 c. The Blu Flame

46 BF 2 d. Funny car

Y. 77/84 PA - 46 BF M. 51/52 BL

€ 20,50 €\* 8,25

1997 - I personaggi di Walt Disney



1088 \* 32 c. autovettura

1090 \* 32 c. vettura a molla

Y. 1084/1092 M. 1248/1256

€ 9,00 €\* 2,00

1998 - L'astronauta J.Glenn ed il ritorno dallo spazio



1209 \* 60 c. autovettura scoperta da parata

1210 \* 60 c. autovettura scoperta da parata

Y. 1203/1210 M. 1365/1380

€ 14,00 €\*

2000 - Personaggi del 20° secolo



1459 \* 33 c. Henry Ford ed auto Ford d'epoca

1468 \* 33 c. autobus Gran Turismo

Y. 1454/1473 M. 1675/1694

€ 24,00 €\* 2,40

2002 - Ponte dell'amicizia con il Giappone



1719A \* 20 c. corriera

1719 \* 34 c. corriera

1720A \* 20 c. autovettura

1720 \* 34 c. autovettura

1722A \* 20 c. autovettura

1722 \* 34 c. autovettura

1723A \* 20 c. camioncino

1723 \* 34 c. camioncino

Y. 1719/1723 M. 1976/2035

€ 42,00 €\* 11,20

2003 - 75° anniversario della traversata atlantica



1945 \* 60 c. camioncino

1948 \* 60 c. auto da parata

Y. 1943/1948 M. 2205/2210

€ 12,00 €\* 4,00

2009 - FOGLIETTO - Elvis Presley

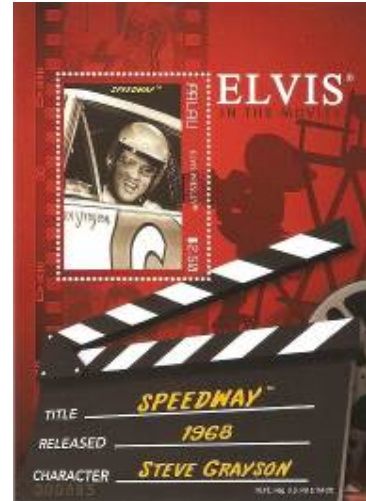

213 BF 2,50 \$ autovettura

Y. 213 BF M. 224 BL

€ 7,00 €\*

2011 - Amicizia con il Giappone



2728 \* 50 c. autovettura

2729 \* 50 c. autovettura

Y. 2726/2729 M. 3165/3168

€ 5,60 €\* 2,80

2013 - FOGLIETTO-Terminal di New York



270 BF 3,50 \$ vetture d'epoca

Y. 270 BF M. 283 BL

€ 10,10 €\*

2013 - 150° anniversario della nascita di Henry Ford-FOGLIETTO





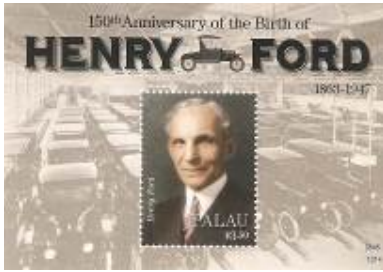

2840 1,20 \$ Henry Ford e la sua prima auto  
 2841 1,20 \$ catena di montaggio di auto Ford T  
 2842 1,20 \$ insieme di Ford T  
 2843 1,20 \$ Henry Ford e auto Ford T  
 272 BF 3,50 \$ Henry Ford, in cornice Ford T

Y. 2840/2043+272 BF M.3323/3327+ 288 BL  
 € 24,00 €\*

**(AS) PALESTINA**

2011 – FOGLIETTO-Ramadam Kareem



32 BF \* 1000 f. ---in corni9ce autovetture e camion

Y. 32 BF M.27/28 BL

€ 11,60 €\*

2012 - Gerusalemme



241 \* 300 f. autoveicoli

Y. 239/242 M.239/242

€ 17,10 €\*

2012 - Progetti dell'Autorità palestinese



247 \* 300 f. minibus  
 248 \* 300 f. segnale stradale "lavori in corso"

Y. 247/251 M. 29 BL

€ 6,60 €\*

2013 - Giornata internazionale della difesa civile



256 \* 250 f. camion dei Vigili del Fuoco  
 257 \* 500 f. autoscala dei Vigili del Fuoco  
 38 BF 1000 f. autobotte dei Vigili del Fuoco

Y. 255/257+38 BF M.268/270+32 BL

€ 8,70 €\*

2013 - Lotta alla corruzione



267 \* 200 f. pannello stradale di Stop

Y. 267/270 M.299/303

€ 26,00 €\* 4,00

2013 - Giornata della Polizia



274 \* 100 f. metropolitano e vetture

Y. 274/276 M. 280/283

€ 2,70 €\* 0,60

2013 - Monumenti e vedute



281 M \* 250 f. Autovetture

281 P \* 1000 f. pullmini

Y. 281 M/P M. 281L/P

€ 24,70 €\* 16,00

2015 - Giornata della Donna



55 BF 1500 f. Jeep

Y. 55 BF M. 50 BL

€ 8,50 €\*

**(AM) PANAMA**

1937 - Cinquantenario del corpo dei pompieri



203 \* 5 c. auto pompa "La France"

Y. 200/205 M. 237/245

€ 35,00 €\* 6,50

1942 - Soggetti diversi - POSTA AEREA



240 \* 1 b. autostrada

75 PA \* 50 c. veicoli dei Vigili del Fuoco

Y. 233/240 - 71/76 PA M. 311/336

€ 26,00 €\* 8,70

1948 - 60° anniversario del corpo dei pompieri



263 \* 10 c. auto pompa "La France"

Y. 262/267 M. 360/365

€ 22,50 €\* 2,25

1950 - In favore dell'educazione fisica



277 \* 1 c. autovetture

279 \* 1 c. autovetture

Y. 277/281 M.31/35 Z

€ 12,50 €\* 5,00

1956 - Centenario della nascita del dottor Belisario Porras



306 \* 15 c. autovettura

Y. 306/307 M. 483/486

€ 3,00 €\* 1,20

1956 - POSTA AEREA - 6° congresso inter-americano delle municipalità



168 PA \* 50 c. autovetture

Y. 167/168 PA M. 479/481

€ 4,00 €\* 2,75

1957 - 7° congresso interamericano delle reti stradali - POSTA AEREA - FOGLIETTO



309 3 c. autostrada

172 PA 10 c. costruzione di una autostrada

173 PA 20 c. tracciato di strada nella foresta

174 PA 1 b. tracciato dell'autostrada panamericana

3 BF 3 c. ----

25 c. ----

50 c. autovetture

Y. 309 - 172/174 PA - 3 BF M. 499/502 - 3 BL

€ 28,00 €\*

1962 - Inaugurazione del ponte sul canale - Strada panamericana - POSTA AEREA



365 3 c. ponte dell'autostrada panamericana

262 PA 10 c. ponte dell'autostrada panamericana sul canale

Y. 365 - 262 PA M. 631/632

€ 1,35 €\*

1963 - POSTA AEREA - 75° anniversario del corpo dei pompieri



268 PA \* 15 c. autopompa d'epoca

Y. 267/269 PA M. 641/643

€ 3,50 €\* 1,10

1969 - Anniversario della rivoluzione



515 \* 50 c. ponte dell'autostrada panamericana sul canale

Y. 514/515 M. 1161/1163

€ 4,50 €\* 2,70

1970 - POSTA AEREA - xi° Giochi sportivi centroamericani dei Caraibi



456 PA \* 13 c. ponte dell'autostrada panamericana sul canale

Y. 456/457 PA M. 1173/1174

€ 2,00 €\* 1,20

1976 - Soggetti diversi



601 \* 6 c. autovetture

Y. 599/601 M. 1308

€ 1,00 €\* 0,40

1980 - Commemorativi diversi



615 \* 3 c. autovetture

621 \* 50 c. autovetture

Y. 614/621 M. 1328/1334

€ 10,00 €\* 1,75

1986 - Anno internazionale della gioventù



977 30 c. camion fantasia

Y. 977 M. 1611

€ 1,50 €\*

1986 - Atlapa, sede dell'elezione di "Miss Universo 1986"



986 \* 23 c. autovetture

Y. 986/987 M. 1620/1621

€ 4,00 €\* 1,25

1987 - Centenario del corpo dei pompieri



1023 \* 25 c. vettura del 1887 e autopompa con scala moderna

1023/1024 M. 1654/1655

€ 4,00 €\* 1,50

1989 - 125° anniversario della Croce Rossa



1056 \* 1 b. ambulanza

Y. 1055/1056 M. 1691/1692

€ 6,00 €\* 4,25

1997 - FOGLIETTO - Congresso Universale del Canale di Panama



45 BF 1,50 b. veicoli, in cornice veicoli

Y. 45 BF M. 130 BL

€ 7,50 €\*

1997 - Cinquantenario della Compagnia aerea "COPA"



1150 \* 35 c. autovettura postale

Y. 1146/1151 M. 1800/1805

€ 10,50 €\* 1,75

1997 - Centenario del corpo dei pompieri



1166 20 c. autopompa del 1941 e del 1948

Y. 1166 M. 1792

€ 1,00 €\*



1998 - Turismo



1168 \* 10 c. autovetture  
1170 \* 25 c. autovetture  
1171 \* 35 c. autovetture

Y. 1168/1174 M. 1810/1816  
€ 10,00 €\* 2,80

CANAL ZONE

1962 - Inaugurazione di un ponte sul canale - Strada panamericana



125 4 c. ponte dell'autostrada panamericana sul canale

Y. 125 M. 151  
€ 0,50 €\*

(OC) PAPUA E NUOVA GUINEA

1958-64 - Soggetti diversi



36 \* 3 s. autovetture, autobus e vigile urbano

Y. 18/40 M. 29/39  
€ 200,00 €\* 3,00

1969 - 3° giochi del Pacifico del Sud a Port Moresby



159 \* 20 c. autovetture

Y. 157/159 M. 158/160  
€ 1,65 €\* 1,00

1980 - Ammissione all'U.P.U.



380 \* 7 t. furgoncino postale  
382 \* 35 t. autovetture

Y. 380/382 M. 381/384  
€ 3,25 €\* 1,15

1983 - Giornata del Commonwealth



457 \* 50 t. autocarro con semirimorchio

Y. 454/457 M. 459/462

€ 3,25 €\* 1,80

1983 - Anno mondiale delle comunicazioni



458 \* 10 t. camioncino adibito a servizio urbano  
461 \* 60 t. autocarro postale

Y. 458/461 M. 463/466  
€ 4,00 €\*

1985 - Centenario delle Poste



505 \* 40 t. furgoncino postale

Y. 503/506 M. 504/507  
€ 7,50 €\* 2,00

1986 - 60° anniversario di S.M. Elisabetta II



517 \* 50 t. autocarro

Y. 515/519 M. 520/524

€ 7,00 €\* 1,40

1992 - Cinquantenario delle campagne della seconda guerra mondiale



662 \* 90 t. Jeep Willis

Y. 659/662 M. 659/662  
€ 8,00 €\* 3,50

1994 - Vecchi modelli di autovetture



708 21 t. Ford mod. T e Logo  
709 45 t. Chevrolet 490 e Logo  
710 60 t. Baby Austin e Logo  
711 90 t. Jeep Willis

Y. 608/711 M. 708/711

€ 7,25 €\*

1997 - FOGLIETTO - Volo inaugurale Port Moresby-Osaka



13 BF 3 k. autocarri

Y. 13 BF M. 13 BL

€ 6,50 €\*

1998 - FOGLIETTO - Omaggio a Diana, Principessa del Galles



14 BF 1 k. --

1 k. --

1 k. --

1 k. autovettura

Y. 14 BF M. 14 BL

€ 7,00 €\*

2007 - Centenario dello scoutismo- FOGLIETTO



1145 \* 3,35 k. giardinetta

34 BF 10 t. ----

85 t. ----

3,35 k. giardinetta, in cornice giardinata

5,35 k. ----

Y. 1143/1146-34 BF M. 1233/1237+ 44 BL

€ 19,10 €\* 13,00

2007 - Cinquantenario dell'Ordine di San Giovanni in Papuaia e Nuova Guinea



1186 \* 1 k, ambulanza

Y. 1183/1188 M. 1276/1281  
€ 10,60 €\* 1,00  
2008 - FOGLIETTO - Marilyn monroe



49 BF 10 k. vettura cabriolet

Y. 49 BF M.66 BL  
€ 10,00 €\*  
2008 - Estrazione minerario d'oro in Papuasie - FOGLIETTO



1244 \* 3 k. camion benna  
emessi uniti in foglietto con in cornice Dumper e camion  
53 BF 10 k. ---in cornice veicoli

Y. 1243/1246-53 BF M.1350/1353- 69 BL  
€ 24,50 €\* 14,25  
2008 - Estrazione minerario d'oro in Papuasie



1248 \* 3 k. dumper

Y. 1247/1250 M.1354/1358  
€ 13,50 €\*  
2010 - L'olio di palma



1330 \* 6 k. autocarro con gru

Y. 1327/1330 M. 1468/1476  
€ 13,60 €\* 6,00

2010 - Madre Teresa di Calcutta



1390 \* 6,30 k. vettura

Y. 1387/1390 M. 1600/1603  
€ 15,00 €\* 6,30  
2010 - In memoria del Papa Giovanni Paolo II



1395 \* 4,65 k. papamobile

Y. 1391/1396 M.1604/1609  
€ 15,40 €\*  
2011 - FOGLIETTO - Esportazione del cacao



115 BF 10k. autocarro e muletto

Y. 115 BF M. 140 BL  
€ 12,00 €\*  
2013 - Trasporti pubblici-FOGLIETTO



1512 \* 1.30 k. camioncino PMV Truck  
148 BF 1.30 k. Taxi urbano Honda  
1.30 k. Pullmino PMV Bus  
1,30 x 2 -----

Y. 1512/1515+148 BF M. 1857/1865+159 BL  
€ 50,80 €\* 28,00

2013 - 50° anniversario dell'uccisione di Kennedy



1522 \* 6 k. auto presidenziale

Y. 1520/1523 M. 1875/1879  
€ 25,40 €\*

## (AM) PARAGUAY

1943 - Effigie del presidente Higinio Morinigo



21 7 p. autovettura

Y. 421 M. 543  
€ 0,30 €\*

1944 - Soprastampati



427 \* 5 c. su 7 p. autovettura

Y. 427/428 M. 550/551  
€ 0,60 €\* 0,30  
1945 - Soprastampati



442 \* 5 c. su 7 p. autovettura

Y. 441/443 M. 585/587  
€ 1,50 €\* 0,50



1961 -Inaugurazione del ponte internazionale con il Brasile - POSTA AEREA - FOGLIETTO



588 15 c. ponte stradale Paraguay-Brasile  
 589 30 c. "  
 590 50 c. "  
 591 75 c. "  
 592 1 g. "  
 266 PA 3 g. "  
 267 PA 12,45 g. "  
 268 PA 18,15 g. "  
 269 PA 36 g. "

Y. 588/592 - 266/269 PA M. 869/877 - 5 BL  
 € 4,00 €\*

1961 - Paraguay in marcia



593 \* 25 c. autocarro

Y. 593/597 M. 882/886

€ 5,80 €\* 3,00

1964 - POSTA AEREA - Centenario della Croce Rossa internazionale



381 PA \* 50 g. ambulanza

Y. 379/381 PA M. 1285/1287

€ 5,80 €\*

1970 - Futuri progetti della NASA - POSTA AEREA



1085 \* 25 c. veicolo lunare  
 1088 \* 75 c. veicolo lunare  
 548 PA \* 12,45 g. veicolo lunare

Y. 1082/1088 - 548/549 PA M. 2005/2013

€ 5,00 €\*

1970 - FOGLIETTO - Expo 70 Osaka e Sapporo 72



148 BL 20 g. -- in cornice autovetture

Y. M. 148 BL  
 € €\* 17,00 €\*

1972 - Vetture da corsa - POSTA AEREA -FOGLIETTO

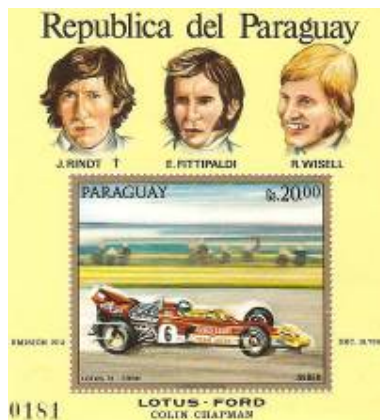

1218 10 c. Ferrari F 1  
 1219 15 c. B.R.M. F 1  
 1220 20 c. Brabham F 1  
 1221 25 c. March F 1  
 1222 30 c. Honda F 1  
 1223 50 c. Matra-Simca MS 650  
 1224 75 c. Porsche

610 PA 12,45 g. Maserati 8 CTF - 1938

611 PA 18,15 g. Bugatti 35 B - 1929

612 PA 50 g. Mercedes - 1924

BF 20 g. Lotus 72 - Ford - Colin Chapman, in cornice J.Rindt. E. Fittipaldi e R. Wisell

Y. 1218/1224 - 610/2 PA - BF M.2287/2296 - 180 BL

€ 10,00 €\*  
 1972 - Anno del turismo - POSTA AEREA



1257 \* 10 g. autovetture  
 623 PA \* 20 g. corriera e autovettura

Y. 1253/1257 - 623/626 PA M. 2335/2343

€ 5,60 €\* 1,05

1972 - Visita del presidente del Paraguay al Giappone



1270 \* 50 c. Honda F 1

Y. 1265/1271 M. 2354/2362

€ 1,00 €\* 0,20

1973 - Messa in orbita dall'Apollo XI al XVII



1336 \* 30 c. veicolo lunare  
 1337 \* 30 c. veicolo lunare

Y. 1332/1338 M. 2499/2505

€ 1,00 €\*

1975 - FOGLIETTO - "Wien 75", in ricordo dell'Ing Ferdinando Porsche



266 BL 15 g. ----, in cornice Lohner-Porsche con motore Radnaben - 1900, Porsche prototipo mod. 356 - 1948, Porsche 911 Turbo - 1975

Y. M. 266 BL  
 € €\* 80,00 €\*

1976 - FOGLIETTO-Bicentenario dell'indipendenza degli Stati Uniti



282 BF 25 g.----in cornice LEM veicolo lunare

Y. 282 BF M.  
 € 22,00 €\*



1976 - POSTA AEREA - Bicentenario dell'indipendenza degli Stati Uniti



717 PA 4 g. LEM - veicolo lunare  
718 PA 5 g. autovettura  
719 PA 10 g. Ford

Y. 717/719 PA M. 2738/2740  
€ 6,50 €\*

1976 - POSTA AEREA - Bicentenario dell'indipendenza degli Stati Uniti e della Posta



744 PA \* 10 g. autobus postale d'epoca  
745 PA \* 15 g. autovettura postale

Y. 744/746 PA M. 2819/2821  
€ 5,50 €\* 3,00

1977 - FOGLIETTO-Indagine conoscitiva di Marte



294 BF 25 g. veicolo per martedì

Y. 294 BF M.  
€ 35,00 €\*

1978 - Vetture da corsa - POSTA AEREA - FOGLIETTO



1654 3 g. Tyrell F 1  
1655 4 g. Lotus F 1 - 1978  
1656 5 g. Mc Laren F 1  
1657 6 g. Brabham Alfa Romeo F 1 e autovetture  
1658 7 g. Renault Turbo F 1  
1659 8 g. Wolf F 1  
1660 20 g. Porsche 935  
805 PA 10 g. Bugatti F 1  
806 PA 25 g. Mercedes Benz W 196 e Stirling Moss  
322 BL 25 g. Ferrari 312 F 1, in cornice Niki Lauda, Enzo Ferrari e Logo



Y. 1654/1660 - 805/6 - BF M. 3060/3068 - 322 BL

€ 11,75 €\* € 20,00 €\*

1978 - POSTA AEREA - 150° anniversario della nascita di Henry Dunant - FOGLIETTO



PA \* 3g. camion-ambulanza d'epoca  
PA \* 10 g. x 5 ----, in cornice ambulanza usata nel 1901/1914, ambulanza usata nel 1917, ambulanza usata nel 1944 e ambulanza Mercedes usata nel 1963  
PA \* 30 g. camion-ambulanza d'epoca  
323 BL 25 g. ----, in cornice ambulanza d'epoca ed ambulanza moderna Mercedes

Y. M. 3095/3097 - 323 BL

€ €\* € 25,00 €\*

1980 - FOGLIETTO - 50° anniversario della morte di W. Maybach



349 BL 25 g. Maybach DS-8 Zeppelin, in cornice Karl Maybach e Wilhelm Maybach

Y. M. 349 BL  
€ €\* € 50,00 €\*

1981 - FOGLIETTO - Coppa del Mondo di Football - Spagna 82



367 BL 25 g. -- in cornice autovetture

Y. M. 367 BL  
€ €\* € 20,00 €\*

1982 - Vetture da corsa



1973 25 c. ATS-Ford D 06 - F 1  
1974 50 c. Ferrari 126 - C 2 - F 1  
1975 1 g. Brabham-BMW - BT 50 - F 1  
1976 2 g. Renault RE 30 B - F 1  
1977 3 g. Porsche 956  
1978 4 g. Talbot-Ligier-Matra JS-19 - F 1  
1979 5 g. Mercedes Benz C 111, in appendice senza valore Mercedes Benz W 154 - 1938 e Logo

Y. 1973/1979 M. 3586/3592

€ 4,00 €\*

1983 - Antiche vetture - POSTA AEREA - FOGLIETTO







- 2011 25 c. "Bordino" carrozza a vapore - 1854
- 2012 50 c. Panhard & Levasor - 1892
- 2013 1 g. Benz Velo - 1894
- 2014 2 g. Peugeot-Daimler - 1894
- 2015 3 g. Opel sistema Lutzmann - 1898
- 2016 4 g. Benz "La Victoria" - 1891-1892
- 2017 5 g. Ceirano modello 5 Cv - 1901 - emesso in foglietto con 5 valori identici ed in appendice senza valore Baby Peugeot - 1902; Cadillac - 1902; Ford A - 1903; Buick mod. C - 1905
- 933 PA 5 g. Mercedes Simplex PS - 32 - turismo 1902
- 934 PA 10 g. Stac - mod. 1909 - auto elettrica
- 935 PA 30 g. Rolls Royce Torpedo Espectro de Plata - 1913
- 389 BL 25 g. Benz Velocipede - 1895, in appendice primo veicolo a motore a 4 ruote costruito da G.Daimler - 1886, in cornice Karl Benz e Gottlieb Daimler

Y. 2011/7 - 933/5 PA - BF M. 3633/3642 - 389 BL  
 € 3,50 €\* € 17,00 €\*  
 1983 - FOGLIETTO -Retrospectiva dell'astronautica tedesca



384 BL \* 25 g. -- in cornice auto da corsa

Y. M. 384 BL  
 € 40,00 €\*  
 1986 -Retrospectiva di antiche vetture

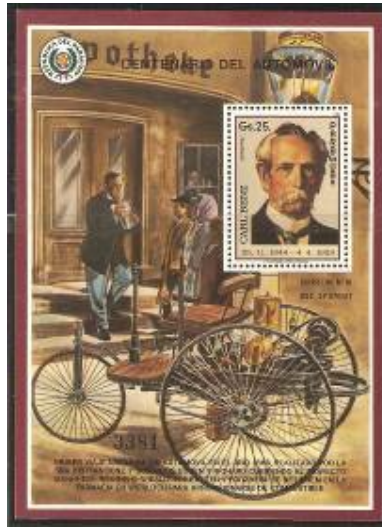

- 2214 25 c. Wolseley - 1904
- 2215 50 c. Peugeot - 1892
- senza valore Horch - 1900 e Dr. August Horch
- 2216 1 g. Panhard - 1895
- 2217 2 g. Cadillac - 1903
- 2218 3 g. Fiat - 1902
- 2219 4 g. Stanley Steamer - 1898
- 2220 5 g. Benz Velocipede - 1885 e Carl Benz
- 428 BL 25 g. Carl Benz e in cornice Velo Benz

Y. 2214/2220 M. 3965/3971+428 BL  
 € 15,00 €\* € 17,00 €\*  
 1986 -Retrospectiva di autovetture della marca "Maybach"



- 2229 25 c. Maybach tipo W-6 - 1930-1936
- 2230 50 c. Maybach tipo SW - 38 mod. de ejes oscilantes senza valore Maybach SW - 38
- 2231 1 g. Maybach tipo SW - 38 - 1938
- 2232 2 g. Maybach tipo W-6/DSG - 1933 doble supermarcha senza valore Maybach SW - 38 cabriolet
- 2233 3 g. Maybach tipo Zeppelin DS-8 - 1931
- 2234 4 g. Maybach tipo Zeppelin DS-8 - 1936
- 2235 5 g. Maybach tipo Zeppelin DS-8 - 1936 cabriolet aerodinamica

Y. 1119/2235 M. 3987/3993  
 € 13,00 €\*  
 1987 - Centenario della fondazione dell'A.N.R. - Associazione Nazionale Repubblicana



- 2300 5 g. autostrada
- 2301 10 g. autostrada
- 2302 25 g. autostrada

Y. 2300/2302 M. 4117/4119  
 € 0,50 €\*

1987 - Vetture da rallye



- 2309 1 g. Audi Sport - Quattro
- 2310 2 g. Lancia Delta S 4
- 2311 3 g. Fiat 131
- 2312 5 g. Porsche 911 - 4 x 4
- 2313 60 g. Lancia Rally

Y. 2309/2313 M. 4136/4140

€ 9,00 €\*

1987 - POSTA AEREA - Vetture da corsa



- 1034A PA 5 g. AMG - Mercedes 300 SEL 6 + 3
- 1034B PA 10 g. Jaguar MK II - 3.8
- 1034C PA 20 g. BMW 635 - CSI
- 1034D PA 25 g. Alfa Romeo GT A
- 1034E PA 30 g. BMW 1800 TS A

Y. 1034 A/E PA M. 4091/4095

€ 10,00 €\*

1989 - Vetture di Formula 1 e piloti celebri



- 2395 1 g. Stirling Moss e Mercedes W 196 - 1954 - F1
- 2396 2 g. Emerson Fittipaldi e Lotus F1
- 2397 3 g. Nelson Piquet e Lotus F1
- 2398 5 g. Nicki Lauda e Ferrari 312 B - F1
- 2399 60 g. Juan Manuel Fangio e Maserati 250 F - F1 emesso in foglietto di 5 valori identici e appendici senza valore Jim Clark e Lotus 1965 - F1; Carlos Reutman e Brabham BT 34 - Gran Premio d'Argentina; Jochen Rindt e Lotus 49B - Gran Premio d'Italia 1969; Alain Prost e TAG McLaren con motore Porsche

Y. 2395/2399 M. 4293/4297

€ 28,50 €\*

1989 - 40° anniversario della repubblica federale di Germania



- 2429 1 g. Mercedes 300
- 2430 2 g. Volkswagen Maggiolino - il 05.07.1955 primo milione di esemplari
- 2431 3 g. NSU Spider - prima auto con motore Wankel - 1963
- 2432 5 g. BMW 502

Y. 2429/2433 M. 4352/4356  
 € 13,00 €\*

1992 - Francobolli del 1989 soprastampati per l'unificazione della Germania



- 2544 1 g. Mercedes 300
- 2545 2 g. Volkswagen Maggiolino-
- 2546 3 g. NSU Spider
- 2547 5 g. BMW 502

Y. 2544/2547 M.4527/4530  
 € 15,00 €\*

1997 - Edifici del patrimonio nazionale



2721 \* 1000 g. autovetture

Y. 2720/2721 M. 4735/4736

€ 3,00 €\* 2,25

1999 - 40° anniversario della Banca Interamericana di Sviluppo



2795 \* 600 g. autovetture

Y. 2795/2796 M. 4812/4813

€ 2,25 €\* 1,00

2000 - Vigili del fuoco



- 2811 \* 100 g. autopompa
- 2813 \* 1500 g. autopompa
- 2814 \* 1600 g. autopompa

Y. 2811/2814 M. 4824/4827

€ 6,00 €\*

2000 - Sviluppo delle risorse stradali



- 2815 500 g. strada asfaltata
- 2816 3000 g. autovetture

Y. 2815/2816 M. 4828/4829

€ 6,00 €\*

2000 - "America-Upaep" - Lotta alla SIDA



2817 \* 1500 g. segnali stradali

Y. 2817/2818 M. 4830/4831

€ 7,00 €\*

2006 - 50° anniversario della Camera di Commercio e dell'industria paraguaio-germanica



2949 8000 g. auto Karl Benz del 1886

Y. 2949 M. 4986

€ 7,50 €\*

2006 - 30° anniversario dei Fondi per lo sviluppo



2959 8000 g. mezzi pesanti per la costruzione della Strada 10 a Curugualy

Y. 2959 M. 4997

€ 7,50 €\*

2008 - 250° anniversario della fondazione della città di Coronel Oviedo



3019 \* 7000 g. vetture

Y. 3018/3019 M. 5058/5059

€ 8,60 €\* 7,80

2012 - 50° anniversario del Ministero della Pianificazione



3108 8000 g. Ford "T"

Y. 3108 M. 5162

€ 8,60 €\*

2013 - I trasporti urbani



- 3124 2000 g. furgoncino
- 3125 2000 g. autovettura
- 45 BF 7000 g. autovetture

Y.3124/3125+45 BF M.5193/5194+496 bl

€ 11,30 €\*

**(OC) PENRFYN**

2013 - Royal Baby



105 BF \* 1,70 \$ autovettura

Y.105 BF M. 106 BL

€ 6,90 €\*

**(AM) PERU'**

1930 - 6° Congresso panamericano dell'infanzia



242 \* 10 c. autovettura

Y. 240/243 M. 335/338

€ 65,00 €\* 3,00



1936-37 - Soggetti diversi



341 \* 1 s. autovetture  
353 \* 1 s. autovetture

Y. 335/344 - 347//354 M. 335/344 - 358/365  
€ 218,00 €\* 15,50

1938 - Soggetti diversi - POSTA AEREA  
Waterlow & Son



358 \* 10 c. autovettura  
360 \* 20 c. autovettura  
55 PA \* 70 c. autovettura

Y. 356/365 - 49/61 PA M. 387/396  
€ 270,00 €\* 2,70

1940 - Soggetti diversi-soprastampato Habilitada



369 5 su 10 c. autovettura

Y. 369 M.416  
€ 0,50 €\*

1943 - Soggetti diversi -soprastampato con stemma



387 10 su 10 c. autovettura

Y. 387 M. 435  
€ 0,50 €\*

1945 - Soggetti diversi - Columbian Bank



394 \* 20 c. autovettura

Y. 391/399 M. 438/446  
€ 30,00 €\* 4,00

1947 - 1° Congresso nazionale del turismo a Lima



399 A 15 c. tracciato del sistema viario panamericano

399 B 1 s. autovettura  
399 C 1,35 s. autovettura  
399 D 3 s. autostrada panamericana  
399 E 5 s. camioncino

Y. 399 A/E M. 451/455

€ 9,00 €\*

1949-51 - Soggetti diversi - Waterlow & Son



403 \* 20 c. autovettura

Y. 401/408 M. 469/477

€ 15,00 €\* 0,50

1951 - Soggetti diversi - Institut di Crravel de Paria



411 \* 20 c. autovettura

Y. 410/413 M. 492/495

€ 2,00 €\* 0,30

1951 - 5° Congresso panamericano della strada



417 2 c.soprastampa 5° Congresso  
418 4 c. "  
419 15 c. "  
420 30 c. "  
421 50 c. "  
422 1 s. "  
423 2 s. "  
424 5 s. "  
425 10 s. "

Y. 417/425 M. 498/506

€ 12,00 €\*

1951 - POSTA AEREA - 4° centenario dell'Università  
Mayor di San Marcos



99 PA \* 40 c. autovettura

Y. 98/103 PA M. 507/512

€ 5,25 €\* 0,25

1952 - Porto Matarani



459 \* 0,30 s. autovetture

Y. 458/463 M. 516/531

€ 2,50 €\* 0,30

1970 - Ministero dei trasporti



513 40 c. Ministero dei Trasporti  
514 40 c. "  
515 40 c. "  
516 40 c. "  
517 40 c. "

Y. 513/517 M. 756/760

€ 1,25 €\*

1974 - Il Perù determina il suo destino



599 \* 2 s. autovettura

Y. 599/601 M. 967/969

€ 2,50 €\* 0,30

1974 - POSTA AEREA - Ricchezze architettoniche del  
Perù



386 PA \* 6 s. autovettura

Y. 383/387 PA M. 962/966

€ 7,00 €\* 1,75

1975 - POSTA AEREA - Centenario dell'U.P.U.



96 PA 8 s. auto futuristica

Y. 396 PA M. 981

€ 1,00 €\*

1987 - 450° anniversario della fondazione di Lima



870 2,50 i. autovetture

Y. 870 M. 1366

€ 0,70 €\*

1989 - Strade ai margini della foresta



894 1,70 i. tracciato dell'autostrada marginale della foresta

Y. 894 M. 1390

€ 0,60 €\*

1990 - In favore dei lavoratori delle Poste



944 310000 i. camioncino postale

Y. 944 M. 1440

€ 3,25 €\*

1995 - 25° anniversario del Ministero dei trasporti



1031 20 c. autostrada Jauja-Huancayo

Y. 1031 M. 1525

€ 0,50 €\*

1995 - Corpo dei pompieri volontari



1037 50 c. autoscala

1038 90 c. autopompa con scala

Y. 1037/1038 M. 1534/1535

€ 4,00 €\*

1994 - Lima patrimonio culturale dell'umanità



1041 \* 0,90 s. autovettura

Y. 1041/1042 M. 1101/1102

€ 8,00 €\* 2,00

1995 - Mezzi di trasporto



1055 \* 2 s. vetture postali

Y. 1054/1055 M. 1551/1552

€ 7,00 €\* 5,00

1999 - Centenario della nascita di Ricardo Bentin Mujica



1220 2,70 s. autovetture

Y. 1220 M. 1724

€ 3,25 €\*

2000 - 25° anniversario dell'Istituto peruviano d'Energia nucleare



1224 4 s. autovetture

Y. 1224 M. 1729

€ 5,00 €\*

2000 - "Expreso international Ormeno S.A."



1238 1 s. autobus panoramico gran turismo e planimetria della strada panamericana nell'America del Sud

1239 2,70 s. autobus panoramico gran turismo e planimetria della strada panamericano nell'Americ del Nord

Y. 1238/1239 M. 1743/1744

€ 5,00 €\*

2004 - Corpo dei Vigili del Fuoco



1376 \* 2,20 s. autocisterna

Y. 1376/1377 M. 1885/1886

€ 5,50 €\* 2,75

2004 - Architettura peruviana



1508 \* 5,00 s. autovetture

Y. 1505/1508 M. 2025/2058

€ 20,00 €\*

2006 - Strada interoceana Perù-Brasile



1545 6,00 s. tracciato della strada

Y. 1545 M. 2079

€ 6,50 €\*

2007 - 185° anniversario dell'istallazione del primo congresso costituente del Perù



1661 \* 2,50 s. autovettura d'epoca

Y. 1661/1668 M. 2186/2193

€ 18,50 €\*

2007 - Automobili d'epoca



1676 3,00 s. Auburn Speedster 851-SC - 1935

1677 3,00 s. Phaeton Clement Brass 9 CV - 1903

1678 3,00 s. Dodge Brother special Pick Up - 1926

1679 3,00 s. Stutz BB Sedan Victoria convert. - 1928

1680 3,00 s. Pierce Arrow 1603 Touring D700-1936

emessi riuniti in foglietto con in cornice autovettura d'epoca Gran Turismo cabriolet

Y. 1676/1680 M. 2228/2232

€ 14,00 €\*

2007 - 100 anni dei Pompieri "Perù n°18"



1701 3,00 s. Pompa Merry Weather 1908

1702 3,00 s. Camion "Mack" 1969

emessi uniti tra loro

Y. 1701/1702 M. 2256/2247

€ 5,60 €\*

2008 - Rispetto della segnaletica stradale



1765 6,50 s. pannello con segnali stradali e agente



Y. 1765 M.2340

€ 6,00 €\*

2010 - Metropolitan



1846 2,50 s. autovetture autobus con rimorchio  
1847 2,50 s. autobus con rimorchio e vetture

Y. 1846/1847 M. 2445/2446

€ 6,00 €\*

2011 - 150° anniversario dei pompieri del Perù



1883 6,00 s. pompa a vapore Merry Weather-1860  
1884 6,00 s. autopompa Pierce Contender n° 1

Y. 1883/1884 M.2475/2476

€ 14,80 €\*

2011 - Autostrada del Sud



1888 5,20 s. autovettura ed autostrada del Sud

Y.1888 M.2500

€ 6,40 €\*

2011 - Concorso di disegno-"prevenzione dei disastri naturali"



1968 \* 0,20 s, vetture

Y. 1968/1969 M. 2580/2581

€ 2,90 €\*

## (OC) PITCAIRN ISLAND

1977 - Soggetti diversi



3 \* 5 c. trasbordo di una vettura fuoristrada

Y. 161/171 M. 163/173

€ 9,00 €\* 0,15

1995 - 50° anniversario dell'Organizzazione delle Nazioni Unite



452 \* 20 c. autocarro BEK II 25

454 \* 1,50 d. ambulanza

Y. 452/455 M. 465/468

€ 11,00 €\* 3,30

1996 - Giornata dell'approvvigionamento



472 \* 1,00 d. rimorchietto

474 \* 1,80 d. automezzo che traina un rimorchietto

Y. M. 469/474

€ 6,00 €\*

2014 - Spedizione polare di Byrd



836 \* 1,80 \$ veicolo di avanzamento sulla neve

837 \* 2,00 \$ veicolo da neve

838 \* 2,80 \$ veicolo da neve

Y. 835/838 M.925/928

€ 17,30 €\*

2016 - Vedute dell'isola



879 \* 20 c. Dune Baggy

Y. 979/882 M.

€ 23,00 €\* 4,00

## (OC) POLINESIA FRANCESE

1964 - Volontari del battaglione del Pacifico



29 5 f. rimorchio

Y. 29 M. 36

€ 12,70 €\*

1970 - Nuova Sede dell'U.P.U. a Berna



81 \* 20 f. autovettura

Y. 80/81 M. 111/112

€ 25,00 €\* 12,50

1973 - POSTA AEREA - Artisti in Polinesia francese



80 PA \* 80 f. autobus panoramico aperto

Y. 77/81 PA M. 170/174

€ 120,00 €\* 29,00

11975 - POSTA AEREA - Anno preolimpico - Montreal



96 PA 44 f. strada a più corsie

Y. 96 PA M. 201

€ 13,40 €\*

1975 - POSTA AEREA - Artisti in Polinesia



100 PA \* 60 f. autobus aperto panoramico

Y. M. 203/207

€ 55,00 €\* 11,00

1994 - Bicentenario della fondazione della conservatoria nazionale delle Arti e dei Mestieri



456 316 f. veicolo di Cugnot e motore a scoppio

Y. 456 M. 656

€ 7,70 €\*

2002 - Il mercato di Papeete



673 400 f. autobus locale

Y. 673 M.874

€ 10,50 €\*

2002 - Polinesia in Festa



680 \* 55 f. autobus aperto panoramico

Y. 680/681 M. 881/882  
 € 3,50 €\* 1,50  
 2003 - Papeete di una volta



685 \* 55 f. camioncino, autovetture

Y. 685/688 M. 886/889  
 € 9,50 €\* 1,50  
 2004 - Scene della vita quotidiana



707 \* 90 f. autobus

Y. 796/707 M. 907/908  
 € 4,20 €\* 2,50  
 2004 - Roulottes dei mercanti



712 300 fr. furgoncino adibito mercato ambulante

Y. 712 M. 913  
 € 4,20 €\* 2,50  
 2007 - Papeete ieri ed oggi



816 \* 65 f. autovetture

Y. 816/817 M. 1016/1017  
 € 5,00 €\*  
 2007 - Battelli celebri



809 \* 250 f. autovettura

Y. 809/810 M. 1009/1010  
 € 9,00 €\* 4,50  
 2008 - Giro dell'isola



836 \* 100 f. autobus turistico

Y. 835/836 M. 1025/1036  
 € 3,20 €\* 2,00

2009 - Pompieri polinesiani



863 \* 70 f. vetture

Y. 863/864 M. 1063/1064

€ 4,00 €\* 1,40

2011 - Antichi veicoli



949 \* 70 f. autobus "Truck"

Y. 949/950 M. 1149/1150

€ 3,00 €\*

2012 - La roulette



981 100 f. roulette

Y. 981 M. 1179

€ 1,70 €\*

2013 - Auto d'epoca



1046 75 f. Ford mod. T (1915)

1047 100 f. Citroen Traction Avant (1950)

Y. 1046/1047 M. 1246/1247

€ 3,00 €\*

(EU) POLONIA

1935 - Soggetti diversi



387 \* 55 g. autovetture

Y. 379/389 M. 301/311

€ 40,50 €\* 15,00

1937 - Soggetti diversi



392 \* 10 g. autovetture

Y. 391/396 M. 315/318

€ 4,50 €\* 0,70

1952 - Industria automobilistica



691 45 + 15 g. vetture in catena di montaggio a Zeran

692 1,15 z. vetture in catena di montaggio a Zeran

Y. 691/692 M. 787/788

€ 1,00 €\*

1952 - POSTA AEREA - Soggetti diversi



29 PA \* 90 g. autocarro

30 PA \* 1,40 z. autobus

Y. 28/31 PA M. 728/731 a

€ 3,50 €\* 1,20

1953 - Industria automobilistica



699 30+15 g. catena di montaggio di autocarri a Lublino

700 60+20 g. catena di montaggio di autocarri a Lublino

Y. 699/700 M. 793/794

€ 0,60 €\*

1958 - 400° anniversario delle Poste



921 c \* 95 g. autobus postale stilizzato

Y. 921 A/922 A M. 1063/1067

€ 5,00 €\* 0,60

1969 - Sicurezza della circolazione stradale



1809 40 g. sicurezza stradale

1810 60 g. sicurezza stradale

1811 2,50 z. sicurezza stradale

Y. 1809/1811 M. 1959/1961

€ 0,80 €\*

1971 -Apollo 15



1969 2,50 z. veicolo lunare

Y. 1969 M. 2122

€ 1,00 €\*



1971 - Luna 17



1970 2,50 z. veicolo lunare

Y. 1970 M. 2123

€ 1,00 €\*

1971 - 6° Congresso del partito dei lavoratori



1976 \* 60 g. autovettura, cartello stradale e svincolo autostradale

Y. 1971/1978 M. 2124/2131

€ 1,60 €\* 0,20

1973 - Sviluppo della motorizzazione



2130 50 g. autobus Jelcz Berliet

2131 90 g. autocarro Jelcz 316

2132 1 z. autovettura Polski Fiat 126 p.

2133 1,50 z. autovettura Polski Fiat 125 p.

2134 4 z. autobus Nysa M - 521

2135 4,50 z. autocarro Star 660

Y. 2130/2135 M. 2290/2295

€ 2,50 €\*

1974 - Autostrade



2164 1,50 z. autovetture, autobus e snodo autostradale

Y. 2164 M. 2327

€ 0,30 €\*

1975 - 30° anniversario della liberazione di Varsavia



2200 1,50 z. autovettura e autobus

Y. 2200 M. 2353

€ 0,30 €\*

1976 - 25° anniversario della fabbrica di automobili di Varsavia - FOGLIETTO



2299 1 z. Warszawa M 20

2300 1,50 z. Warszawa 223

2301 2 z. Syrena 104

2302 4,90 z. Polski Fiat 125 p. in appendice Logo 72 BF stessi valori

Y. 2299/2302 - 72 BF M. 2467/2470 - 66 BL

€ 5,50 €\*

1976 - Porti polacchi



2307 \* 1 z. autovetture e autocarro

2308 \* 1 z. autocarro

Y. 2307/2314 M. 2475/2482

€ 3,50 €\* 0,40

1977 - Sicurezza stradale



2324 1,50 z. sicurezza stradale

Y. 2324 M. 2486

€ 0,30 €\*

1978 - Motorizzazione



2388 1,50 z. Polonez FSO

Y. 2388 M. 2562

€ 0,30 €\*

1978 - POSTA AEREA - Vedute



58 PA 50 z. autovetture e autobus

Y. 58 PA M. 2540

€ 6,00 €\*

1979 - Giornata del francobollo



2469 \* 1 z. autovettura

2472 \* 6 z. autocarro postale

Y. 2469/2472 M. 2651/2654

€ 1,70 €\* 1,00

1980 - Giornata del francobollo



2532 \* 2 z. autovettura postale

Y. 2532/2535 M. 2715/2718

€ 2,50 €\* 0,30

1981 - Modellini di veicoli



2575 \* 2,50 z. modelli di bolidi

2577 \* 6,50 z. modelli di auto di F1

Y. 2573/2578 M. 2757/2762

€ 4,00 €\* 1,30

1985 - Mezzi di lotta agli incendi



2774 \* 10 z. autopompa Polski Fiat - 1930

2775 \* 12 z. autopompa con lancia Samochod Jelcz 315 - 1970

2777 \* 20 z. autoscala Drabina Magirus - 1980

Y. 2773/2778 M. 2961/2966

€ 5,00 €\* 2,30

1986 - FOGLIETTO - "Stoccolma '86"



110 BF 65 z. autovetture

Y. 110 BF M. 100 BL

€ 2,80 €\*

1987 - Retrospettiva motoristica



2902 \* 10 z. CWS T - 1 - 1928  
 2903 \* 10 z. Saurer Zawrat Autobus - 1936  
 2904 \* 15 z. Ursus - A - camion - 1928  
 2905 \* 15 z. Lux - Sport - 1936

Y. 2902/2907 M. 3092/3097

€ 3,50 €\*

1995 - FOGLIETTO - "Warszawa '95" - 17° esposizione filatelica a Varsavia



137 BF 1 z. -- in cornice autovetture e autobus

Y. 137 BF M. 127 BL

€ 2,00 €\*

2001 - Disegni di bambini



3688 \* 1 z. autovetture fantasia  
 3690 \* 2 z. autovettura fantasia

Y. 3688/3690 M. 3921/3923

€ 3,40 €\* 2,70

2003 - 25° anniversario di Pontificato di Giovanni Paolo II



3773 \* 1,20 z. papamobile  
 3778 \* 1,20 z. autovettura

Y. 3770/794 M. 4018/4042

€ 16,50 €\* 1,40

2004 - Sport meccanici



3901 \* 1,25 z. vettura da rallye  
 3902 \* 1,25 z. corsa di Karts

Y. 3900/3903 M. 4150/4153

€ 3,00 €\* 1,50

2006 - Centenario della Società polacca del Turismo



3974 1,30 z. autovetture

Y. 3974 M. 4231

€ 1,00 €\*

2006 - Alfabeto polacco

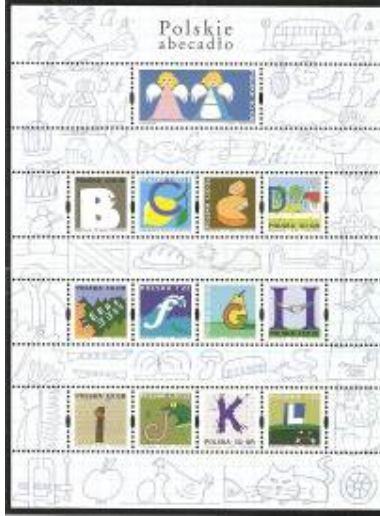

4002 \* 1,00 z. autista e volante stilizzato emessi riuniti in foglietto con in cornice autobus fantasia

Y. 3996/4008 M. 4257/4269

€ 14,00 €\*

2006 - Alfabeto polacco (II)

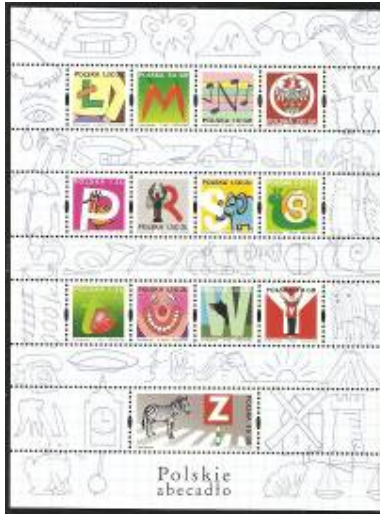

4024 \* 30 gr. passaggio pedonale. Emessi riuniti in foglietto con in cornice autovettura stilizzata

Y. 4020/4032 M. 4270/4282

€ 15,00 €\*

2012 - Europa



4276 3 z. segnali stradali fantasia

Y. 4276 M. 4564

€ 2,00 €\*

2013 - Europa-Veicoli postali



4312 4,60 z. giardinetta postale Peugeot

Y. 4312 M. 4607

€ 3,00 €\*

2014 - FOGLIETTO - Arte urbana



225 BF 4,20 z. ----, in cornice autovetture

Y. 225 BF M. 233 BL

€ 3,20 €\*

(EU) PORTOGALLO

1953 - Cinquantenario dell'Automobil Club del Portogallo



793 1 e. Logo dell'Automobil Club del Portogallo  
 794 3,50 e. Logo dell'Automobil Club del Portogallo

Y. 793/794 M. 811/812

€ 13,00 €\*

1965 - 1° congresso nazionale della circolazione stradale



955 1 e. semaforo stilizzato  
 956 3,30 e. semaforo stilizzato  
 957 3,50 e. semaforo stilizzato

Y. 955/957 M. 974/976

€ 12,50 €\*

1972 - XIII° congresso mondiale dell'IRU - Unione Internazionale dei Trasporti Stradali - ad Estoril



1153 1 e. autocarro e porta-container  
 1154 4,50 e. autovettura taxi  
 1155 8 e. autobus

Y. 1153/1155 M. 1169/1171

€ 5,50 €\*



1973 - 25° anniversario del ministero delle comunicazioni



1189 \* 1 e. autovettura  
1191 \* 6 e. furgone postale

Y. 1189/1191 M. 1209/1211

€ 2,50 €\*

1973 - Centenario dei trasporti pubblici nella città di Porto



1201 \* 3,50 e. autobus panoramico con imperiale

Y. 1200/1202 M. 1220/1222

€ 6,50 €\* 2,80

1974 - Centenario dell'U.P.U.



1228 \* 1,50 e. furgone postale

Y. 1228/1233 M. 1248/1253

€ 7,00 €\* 0,15

1975 - XXXVI° rallye internazionale dei campeggiatori



1266 \* 4,50 e. camper

1267 \* 5,30 e. auto con roulotte

Y. 1265/1267 M. 1285/1287

€ 15,00 €\* 5,75

1976 - Sostegno alla produzione nazionale



1290 1 e. autocarro

Y. 1289/1290 M. 1309/1310

€ 1,00 €\*

1976 - Alfabetizzazione del Portogallo



1303 \* 3 e. autobus con imperiale

Y. 1302/1305 M. 1322/1325

€ 57,00 €\* 1,00

1978 - Attrezzi di lavoro



1372 \* 20 e. dumper

Y. 1368/1372 M. 1388/1391

€ 1,50 €\* 0,60

1978 - Circolare, questo è vivere



1377 1 e. passaggio pedonale  
1378 2 e. protezione nella circolazione  
1379 2,50 e. autovetture e e bambini in vettura  
1380 5 e. autovettura e volante  
1381 9 e. autovettura e volante  
1382 12,50 e. prudenza nel bere

Y. 1377/1382 M. 1397/1402

€ 11,50 €\*

1978 - La pesca, risorsa naturale



1393 \* 5 e. autocarro

Y. 1393/1396 M. 1413/1416

€ 5,00 €\* 0,25

1979 - Strumenti di lavoro



1411 \* 40 e. autocarro con rimorchio

Y. 1408/1411 M. 1428/1432

€ 4,00 €\* 0,90

1979 - Campagna contro i rumori



1416 \* 4 e. autovetture e autobus

Y. 1416/1418 M. 1436/1438

€ 3,50 €\* 0,20

1980 - Conferenza mondiale del turismo a Manila



1481 \* 20 e. autovettura

Y. 1476/1481 M. 1498/1503

€ 9,00 €\* 2,50

1980 - Economizzate l'energia



1487 \* 16 e. autovettura

Y. 1486/1487 M. 1508/1509

€ 3,00 €\* 2,70

1981 - Omaggio ai pompieri portoghesi



1523 \* 8,50 e. autoscala Ford - 1927

1524 \* 27 e. autopompa con scala Renault - 1924

1525 \* 33,50 e. autopompa con scala Ford - 1978

Y. 1522/1525 M. 1544/1547

€ 8,50 €\*

1982 - Campagna contro l'alcolismo

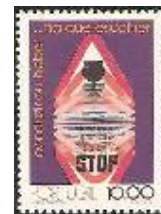

1555 10 e. campagna contro l'alcool

Y. 1555 M. 1575

€ 0,75 €\*

1983 - Conferenza europea dei ministri dei trasporti a Lisbona



1581 30 e. autovettura

Y. 1581 M. 1602

€ 3,00 €\*

1986 - Centenario dell'automobile



1663 22,50 e. Benz Velo - 1886

1664 22,50 e. Daimler - 1886

Y. 1663/1664 M. 1686/1687

€ 3,00 €\*

1989 - Francobolli augurali



1753 \* 29 e. furgone postale

Y. 1753/1754 M. 1775/1776

€ 0,70 €\*

1989 - Trasporti tipici di Lisbona



1768 \* 100 e. autobus con imperiale

Y. 1765/1768 M. 1787/1790

€ 8,00 €\* 2,75

1990 - Francobolli augurali



1804 \* 60 e. autovetture

1805 \* 60 e. autovettura

Y. 1803/1806 M. 1825/1828

€ 5,00 €\* 2,50

1990 - Pittori portoghesi del XX° secolo



1815 \* 95 e. autovettura

Y. 1813/1815 M. 1831/1833

€ 4,25 €\* 2,50

1991 - Patrimonio architettonico portoghese



1857 \* 110 e. autostrada Setubal-Braga

Y. 1854/1857 M. 1876/1879

€ 5,50 €\* 2,25

1991 - Storia delle comunicazioni nel Portogallo - FOGLIETTO



1864 \* 80 e. furgone postale  
81 BF 110 e. autocarro postale

Y. 1862/1864 - 81 BF M. 1880/1882-80 BL  
€ 6,10 €\*

1991 - Museo dell'automobile - Caramulo - FOGLIETTO



1866 35 e. Peugeot - 1899  
1867 60 e. Rolls-Royce - 1911  
1868 80 e. Bugatti 35B - 1930  
1869 110 e. Ferrari 195 Inter - 1950  
82 BF 70 e. Hispano-Suiza - 1924  
70 e. Mercedes 380 K - 1934, in cornice auto d'epoca

Y 1866/1869 - 82 BF M. 1888/1891 - 81 BL

€ 11,50 €\*

1992 - Museo dell'automobile - Oeiras - FOGLIETTO



1889 38 e. Citroen Torpedo - 1922  
1890 65 e. Rochet Schneider - 1914  
1891 85 e. Austin Seven - 1933  
1892 120 e. Mercedes Benz 770 - 1938



84 BF 70 e. Renault - 1911  
70 e. Ford mod. T-1927, in cornice auto d'epoca

Y. 1889/1892 - 84 BF M. 1911/1914 - 83 BL

€ 11,25 €\*

1993 - Congresso mondiale delle ferrovie



1956 90 e. autovetture e autobetoniera  
1957 130 e. autovetture

Y. 1956/1957 M. 1978/1979

€ 3,30 €\*

1994 - Anno portoghese della sicurezza stradale



2009 45 e. autovettura

Y. 2009 M. 2031  
€ 0,60 €\*

1994 - Veicoli di trasporto postale - UPAEP - FOGLIETTO



2024 \* 100 e. furgone postale Mercedes - 1910  
2025 \* 140 e. ambulanza Volkswagen - 1950  
105 BF 250 e. autocarro furgonato postale DAF - 1983

Y. 2022/2025 - 105 BF M. 2041/2044 - 103 BL

€ 10,00 €\*

1995 - Centenario dell'automobile in Portogallo



2045 130 e. Panhard & Levassor e logo Automobil Club Portoghese

Y. 2045 M. 2066/2067

€ 2,00 €\*

1995 - Europa - Pace e libert 



2053 \* 95 e. autovettura

Y. 2052/2053 M. 2074/2075

€ 3,00 €\* 1,50

1995 - 600° anniversario dei pompieri nel Portogallo



2063 \* 135 e. autopompa Zoost - 1908

Y. 2060/2063 M. 2082/2087

€ 5,50 €\* 2,00

1995 - FRAMA - Vettura postale



9A FR 40 e. furgone postale Volkswagen - 1950  
9B FR 75 e. furgone postale Volkswagen - 1950  
9C FR 95 e. furgone postale Volkswagen - 1950  
9D FR 135 e. furgone postale Volkswagen - 1950

Y. 9 A/D FR M. 12 A/D FR

€ 7,00 €\*



1995 - Trasporti portoghesi di oggi



2067 80 e. autobus

Y. 2067 M.2089

€ 1,20 €\*

1995 - Cinquantenario della compagnia aerea TAP - Air Portugal



2086 135 e. autocarro e camionetta

Y. 2086 M. 2108

€ 2,20 €\*

1998 - Bicentenario del corriere postale e del decreto di riorganizzazione del corriere marittimo per il Brasile



2294 \* 50 e. furgoncino postale

Y. 2294/2295 M. 2315/2316

€ 3,00 €\* 0,75

2000 - Il 20° secolo



2395 \* 52 e. auto d'epoca

2393 \* 52 e. autovetture e autobus

2394 \* 52 e. autovetture e segnali stradali

Y. 2369/2398 M. 2395/2424

€ 22,50 €\*

2000 - Snoopy alla Posta



2445 \* 85 e. autovettura

Y. 2443/2448 M. 2461/2466

€ 9,50 €\* 1,25

2002 - Bicentenario delle Guardie portoghesi



2535 \* 140 e. autovettura con girofaro

Y. 2531/2536 M. 2549/2554

€ 12,50 €\* 2,25

2003 - Centenario dell'Automobil Club del Portogallo



2674 o,30 € autovettura d'epoca e Logo

2675 0,43 € camioncino di pronto soccorso e Logo

2676 2,00 € vetture da corsa attuale e d'epoca

Y. 2674/2676 M.2695/2697

€ 8,25 €\*

2005 - I trasporti pubblici (1)



2870 \* 1,00 € autobus con rimorchio

2871 \* 2,00 € autobus con rimorchio

Y. 2867/2871 M. 2891/2895

€ 13,00 €\* 9,00

2006 - Architettura contemporanea



3063 \* 0,30 € veicoli

3070 \* 0,30 € veicoli

Y. 3062/3071 M.3083/3092

€ 9,00 €\* 1,80

2008 - FOGLIETTO - 30° rallye "Le Dakar"



269 BF 0,30 € ----

0,45 € parte posteriore auto da rallye

0,75 € Carlos Sousa in autovettura da rallye

1,25 € Rainer Wiegart in camion da rallye

Y. 269 BF M. 263 BL

€ 8,25 €\*

2008 - Europa - FOGLIETTO



3262 0,61 € camion postale

272 BF 0,61 € camion postale

0,61 € camion postale

Y. 3262-272 BF M.3283 - 266 BL

€ 6,00 €\*

2008 - Trasporti pubblici (2) - autoadesivi



3265 \* (0,30 €) Taxi Oldsmobile del 1928

3267 \* (0,61€) Autobus Lisbona 1944

Y. 3265/3267 M. 3286/3288

€ 4,00 €\* 2,30

2008 - Cinquante anni di corse di Formula 1 in Portogallo - FOGLIETTO

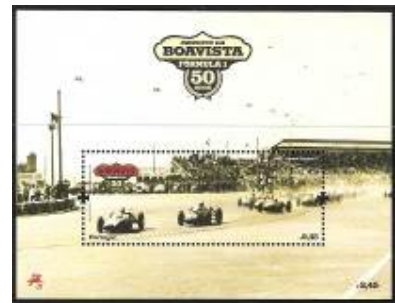

3292 0,31 € Vettura del pilota Stirling Moss vincitore del 7° Gran Premio del campionato del mondo di Formula 1 in Portogallo nel 1958

3293 0,67 € Vettura Cooper del pilota Jack Brabham, vincitore del Gran Premio sul circuito di Boavista nel 1960

3294 0,80 € Mark Haywood pilota su Cooper vincitore nel 2005

3295 2,00 € Bobby Vernon Roe pilota su McLaren M26 vincitore nel 2007 nella categoria pre-1978 di Formula 1

276 BF 2,45 € Vetture in corsa nel Gran Premio di Formula 1 del 1960 sul circuito di Boavista, in cornice Logo del cinquantenario

Y. 3292/3295-276 BF M. 3313/3316-270 BL

€ 19,00 €\*

2008 - Trasporti pubblici (II)



3298 \* 0,31 € Taxi Oldsmobil del 1928

3300 \* 0,67 € autobus della Compagnia Carris a Lisbona del 1944

Y. 3297/3301 M. 3318/3322

€ 7,00 €\* 2,30

2008 - Per la corrispondenza dei ragazzi



3340 \* 0,47 € automobilina

3341 \* 0,67 € ambulanza stilizzata

Y. 3339/3341 M. 3360/3362

€ 4,30 €\* 3,40

2008 - Ponti portoghesi



3344 \* 0,57 € veicoli

Y. 3342/3347 M. 3363/3368

€ 11,50 €\* 1,70

2009 - Trasporti pubblici (III)



3358 \* 0,20 € Autocarro n°2-1957

3361 \* 0,68 € autocarro con imperiale n°207-1960

3362 \* 0,80 € filobus elettrico-1960

Y. 3358/3362 M. 3379/3383

€ 7,30 €\* 5,00

2009 - FRAMA-Type Amiel - Autoadesivi



120 FR 0,32, 0,54, 0,57, 0,68, 0,80 € autovettura

Y. 120 FR M. 66 A FR

€ 8,70 €\*

2009 - FRAMA-Type SMD- Autoadesivi



121 FR 0,32, 0,54, 0,57, 0,68, 0,80 € autovettura

Y. 121 FR M. 66 B FR

€ 8,70 €\*

2009 - FRAMA-Type E-Post- Autoadesivi



122 FR 0,32, 0,54, 0,57, 0,68, 0,80 € autovettura

Y. 122 FR M. 66 C FR

€ 8,70 €\*

2009 - FRAMA-Type Crozet- Autoadesivi



123 FR 0,32, 0,54, 0,57, 0,68, 0,80 € autovettura

Y. 123 FR M. 67 A FR

€ 7,00 €\*

2009 - FRAMA-Type Amiel – autoadesivi-correio azul



124 FR 0,47, 1,85 € autovettura

Y. 124 FR M. 66 D FR

€ 7,00 €\*

2009 - FRAMA-Type SMD-autoadesivi- correio azul



125 FR 0,47, 1,85 € autovettura

Y. 125 FR M. 66 E FR

€ 7,00 €\*

2009 - FRAMA-Type E-Post-autoadesivi- correio azul



126 FR 0,47, 1,85 € autovettura

Y. 126 FR M. 66 F FR

€ 7,00 €\*

2009 - FRAMA-Type Crouzet-autoadesivi-correio azul



127 FR 0,47, 1,85 € autovettura

Y. 127 FR M. 67 B FR

€ 7,00 €\*

2009 - Trasporti pubblici urbani (IV) Autoadesivi



3385 \* (€ 20 gr.) Autocarro con imperiale n° 207-1960

Y. 3383/3385 M. 3404/3406

€ 4,30 €\* 2,00

2009 - FOGLIETTO-Cinquantenario del Santuario del Cristo Re



288 BF 2,48 € Autoveicoli

Y. 288 BF M. 282 BL

€ 7,50 €\*

2010 - Trasporti pubblici



3461 \* 0,01 € autobus articolato STCP

Y. 3461/3465 M. 3482/3486

€ 7,00 €\* 0,15

2010 - Il rock in Portogallo



3530 \* 0,32 € autovettura

Y. 2539/3535 M. 3551/3556

€ 11,00 €\* 0,90

2010 - Disegni di bambini



3559 0,47 € furgonato postale

Y. 3558/3569 M. 3579/3581

€ 4,30 €\* 1,40

2011 - FOGLIETTO-100 anni della Guardia Nazionale Repubblicana



318 BF 3,60 € ---in cornice vettura e mezzi dei Vigili del Fuoco

Y. 318 BF M. 312 BL

€ 10,80 €\*

2011 - Anno mondiale della medicina veterinaria



3637 \* 0,32 € vettura che traina un Van

Y. 3637/3640 M. 3658/3661

€ 8,50 €\* 1,50



2013 –Europa-Veicoli postali-FOGLIETTO



3822 0,70 € Camioncino furgonato postale  
3823 0,70 € Camioncino furgonato postale

Y. 3822/3823 M. 345 BL  
€ 3,20 €\*

2013 - Disegni di bambini



3870 \* N 20g. auto stilizzata  
3871 \* E 20g. camion furgonato stilizzato

Y. 3870/3872 M. 3891/3893  
€ 4,30 €\* 2,00

2014 - FOGLIETTO-Società Aberta



3879 BF 1,70 € Autocarri postali

Y. 3879 M. 354 BL  
€ 3,90 €\*

2014 - 40 anni dalla rivoluzione del 25 Aprile



3898 I (20 gr.) autobus e camionetta militare  
3899 N (20 gr.) autoblindo

Y. 3898/3899 M. 3919/3020  
€ 2,80 €\*

2015 - Mezzi della mobilità



3979 0,42 € pullman e segnale di pericolo  
3980 0,80 € vettura utilitaria

Y. 3079/3980 M. 4000/4001  
€ 3,30 €\*

2015 - FOGLIETTO-Europa



F4015 0,72+0,72 €----in cornice automobilina

Y. F4015 M. 375 BL  
€ 3,30 €\*

2015 - FOGLIETTO-175° anniversario della fondazione del gruppo Montepio



F4064 2,50 € autovetture, in cornice autovetture

Y. F4064 BF M. 387 BL  
€ 5,00 €\*

2015 - Ingegneria portoghese



\* 0,32 € ponte autostradale sul Tago

Y. M.  
€ €\*

(AS) QATAR

1966 - Emiro e soggetti diversi



140 B \* 3 np. autovetture  
140 C \* 10 np. autocisterna da aeroporto  
140 F \* 30 np. autovetture  
140 I \* 60 np. autovetture  
140 L \* 70 np. autocisterna da aeroporto  
140 O \* 1 r. autovetture

Y. 140 A/P M. 274/287  
€ 80,00 €\* 45,00

1967 - Giornata dell'educazione



152 \* 5 np. vetture

Y. M. 150/161  
€ €\* € 80,00 €\* 6,00

1967 - Giornata del traffico automobilistico



144 A 20 d. semaforo  
144 B 30 d. semaforo  
144 C 50 d. semaforo  
144 D 1 r. semaforo

Y. 144 A/E M. 312/315  
€ 7,00 €\*

1968 - Organizzazione Mondiale della Sanità - O.M.S.



150 R \* 2 r. ambulanza

Y. 150 A/F M. 355/360  
€ 17,50 €\* 11,50

1969 - Progresso



153 D \* 60 d. scrapper e autovetture

Y. 153 A/F M. 373/378  
€ 17,00 €\* 4,00

1969 - Forze armate



154 A \* 1 d. autoblindo  
154 B \* 2 d. autovettura e vigile urbano

Y. 154 A/F M. 379/384  
€ 17,50 €\* 2,00

1970 - Ammissione all'U.P.U.



158 a \* 1 d. furgone postale  
158 c \* 3 d. furgone postale  
158 d \* 60 d. autovetture

Y. 158 a/f M. 403/408  
€ 15,00 €\* 2,50

1972 - Giornata dell'Indipendenza



177 a \* 10 d. autovetture

Y. 177 a/d M. 516/519  
€ 15,00 €\* 0,50

1972 - Giornata delle Nazioni Unite



178 A \* 1 d. furgone postale  
178 H \* 1 R. furgone postale

Y. 178 A/H M. 520/527  
€ 22,00 €\* 16,50

1973 - Anniversario dell'ascesa dell'Emiro del Qatar



181 \* 2 d. autocarro con ribaltabile

Y. 181/190 M. 545/554  
€ 18,00 €\* 0,25

1973 - Centenario dell'organizzazione meteorologica mondiale



205 \* 3 d. furgone

Y. 204/210 M. 561/567  
€ 30,00 €\* 0,40

1974 - 2° anniversario del regno dell'Emiro del Qatar



228 \* 2 d. autostrada

Y. 228/233 M. 585/590  
€ 17,00 €\* 0,25

1974 - Centenario dell'U.P.U.



234 \* 2 d. autocarro articolato  
237 \* 35 d. furgone postale

Y. 234/239 M. 591/596  
€ 13,50 €\* 3,40

1974 - Anniversario della giornata dell'indipendenza



251 \* 15 d. autovetture  
252 \* 75 d. autovetture  
253 \* 1,55 r. autovetture

Y. 249/254 M. 606/611  
€ 17,50 €\* 9,00

1975 - Settimana della circolazione stradale



269 5 d. segnali stradali e vigile urbano  
270 15 d. autovetture, autocarro e semaforo  
271 35 d. segnali stradali e vigile urbano  
272 55 d. autovetture, autocarro e semaforo

Y. 269/272 M. 642/645  
€ 16,00 €\* 1,00

1975 - 3° anniversario del regno dell'Emiro del Qatar



301 \* 10 d. illuminazione stradale

Y. 301/306 M. 630/635  
€ 22,50 €\* 0,50

1976 - 4° anniversario dell'ascesa dell'Emiro



308 \* 10 d. autovetture

Y. 308/312 M. 667/672  
€ 17,00 €\* 0,30

1977 - 6° anniversario dell'indipendenza



366 80 d. autovetture  
367 80 d. autovetture  
368 80 d. autocarro articolato

Y. 366/368 M. 728/730  
€ 9,00 €\* 3,00

1978 - 7° anniversario dell'indipendenza



379 \* 1,35 r. autovetture

Y. 377/380 M. 737/740  
€ 10,00 €\* 3,00

1979 - 8° anniversario dell'indipendenza

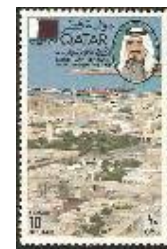

411B \* 10 d. autovetture

Y. 411A /D M. 772/775  
€ 8,50 €\* 0,75

1980 - 9° anniversario dell'indipendenza



427 \* 35 d. autovetture

429 \* 2,35 r. autovetture

Y. 426/429 M. 786/789  
€ 17,00 €\* 10,50

1985 - Settimana della circolazione tra gli stati del consiglio del Golfo



517 1 r. autovetture, passaggio pedonale e semaforo

518 1 r. autovetture, passaggio pedonale e semaforo

Y. 517/518 M. 877/878  
€ 5,00 €\* 3,00

1987 - 16° anniversario dell'indipendenza



547 \* 2 r. autovetture

Y. 545/548 M. 908/911  
€ 13,00 €\* 3,50



1988 - Giornata dell'habitat arabo



562 1,50 r. autovetture  
563 4 r. autovetture

Y. 562/563 M. 925/926  
€ 7,00 €\*

1995 - 24° anniversario dell'Indipendenza



698 \* 1,50 r. veicoli  
699 \* 1,50 r. autocarri e autovetture

Y. 698/699 M. 1063/1066  
€ 5,00 €\*

2000 - Cinquantenario delle poste del Qatar



801 \* 2 r. autovetture

Y. 800/801 M. 1174/1175  
€ 4,75 €\*

2005 - Autoveicoli d'epoca



876 50 d. autovettura Chevrolet  
877 50 d. autovettura Cadillac  
878 50 d. autovettura  
879 50 d. autovettura  
880 50 d. camionetta Roger Croos  
881 50 d. camionetta Chevrolet  
882 50 d. camionetta  
883 50 d. camionetta Dodge

emessi uniti in foglietto con in margine auto d'epoca

Y. 876/883 M. 1258/1265

€ 4,00 €\*

2006 - Giornata mondiale della difesa civile



903 50 d. autobotte di primo intervento  
904 2,50 R. autobotte

Y. 903/904 M. 1290/1291

€ 5,00 €

2013 - Inaugurazione del 1° bus CNG



993 50 d. autobus CNG

Y. 993 M.1407

€ 0,40 €\*

2013 - Telecomunicazioni



995 \* 2,50 r. autovetture

Y. 994/997 M.1408/1411

€ 7,78 €\*